

# Bienvenida e información para el PDI en la UCLM

Una guía completa para conocer tu entorno laboral y comenzar  
tu camino en la Universidad de Castilla-La Mancha

# Bienvenido a la UCLM

Te damos la bienvenida a la Universidad de Castilla-La Mancha (UCLM), la institución académica de educación superior e investigación de referencia en la comunidad autónoma desde hace cuatro décadas.

Con campus en **Albacete, Ciudad Real, Cuenca y Toledo**, y sedes en Almadén y Talavera de la Reina, somos una universidad joven, moderna, dinámica y competitiva.

Nos comprometemos no solo con la preparación profesional del estudiantado, sino también con su formación plena e integral.

Como generadora y transmisora de conocimiento, ciencia, tecnología e innovación, la UCLM está estrechamente comprometida con su entorno territorial y su desarrollo socioeconómico.

**«Con vocación internacional y paso firme hacia la transición digital, promovemos la cultura y el deporte desde el prisma de la sostenibilidad y el compromiso social.»**



José Julián Garde López-Brea, Rector de la UCLM

# Conocer la universidad



# La UCLM en un vistazo

Algunas cifras básicas que definen nuestra universidad:

	 <b>G</b> <b>25918</b> <b>Estudiantes de Grado</b>	 <b>M</b> <b>2674</b> <b>Estudiantes de Máster</b> Formación especializada y avanzada	 <b>G</b> <b>86</b> <b>Titulaciones de Grado</b> Amplia oferta académica multidisciplinar	 <b>M</b> <b>78</b> <b>Titulaciones de Másteres Universitarios</b> Programas de posgrado de excelencia
Albacete	7142	549	19	21
Ciudad Real*	7317	663	27	25
Cuenca	3647	239	16	11
Toledo*	7812	1223	24	21

\* Ciudad Real incluye Almadén y Toledo incluye Talavera

# Datos de Personal

Nuestra comunidad profesional en cifras

	 <b>1256</b> profesionales <b>PTGAS</b>	 <b>2773</b> profesionales <b>PDI</b>	 <b>613</b> investigadores/as <b>PEI / PTA</b>
Albacete	335	832	205
Ciudad Real*	517	884	258
Cuenca	175	356	50
Toledo*	229	701	100

\* Ciudad Real incluye Almadén y Toledo incluye Talavera

**Total comunidad UCLM: 4642 profesionales**

trabajando por la excelencia académica e investigadora

# Órganos de gobierno

Conoce la estructura  
de liderazgo y toma de  
decisiones de nuestra universidad



# 1. Claustro Universitario

Órgano de representación de toda la comunidad universitaria: PDI, personal investigador, estudiantes y PTGAS.

# 2. Consejo de Gobierno

El órgano colegiado de máximo nivel de la Universidad para la toma de decisiones estratégicas.

# 3. Consejo Social

Órgano externo de participación de la sociedad en la Universidad, regulado por sus Estatutos.

# 4. Defensoría Universitaria

La Defensoría Universitaria es la figura encargada de defender los derechos de todos los miembros de la comunidad universitaria y de garantizar el cumplimiento de lo que disponen los Estatutos de la Universidad de Castilla-La Mancha.





## Equipo de Gobierno de la UCLM

Dirige la estrategia y las políticas institucionales de la Universidad de Castilla-La Mancha.

# Autoridades



Rector

**Julián Garde López-Brea**

Máxima autoridad académica y de gobierno. Dirección estratégica e impulso de políticas.



Secretarí General  
**Isabel Gallego Córcoles**

Asesoramiento jurídico, fe pública y normativa.



Gerente

**Tomás López Moraga**

Gestión administrativa, económica y de personal

# Vicerrectorados

Liderazgo especializado en áreas clave



Política Científica

**Ricardo Cuevas Campos**

Investigación, doctorado y coordinación de bibliotecas.



Posgrado y Formación Permanente

**Santiago Gutiérrez Broncano**

Formación permanente y aprobación y supervisión de programas de enseñanza y títulos propios.

Representación oficial de la UCLM en la sede de Talavera.



Cultura, Deporte y Compromiso Social

**César Sánchez Meléndez**

Programación cultural, Deporte y Compromiso Social.

Representación oficial de la UCLM en el Campus de Cuenca.



Innovación, Coordinación y Desarrollo Institucional

**Ángela González Moreno**

Innovación y transferencia de conocimiento.

Representación oficial de la UCLM en el Campus de Albacete.



Economía y Planificación Estratégica

**Francisco José Sáez Martínez**

Planificación estratégica, presupuestos y control de gestión económica



Profesorado y Desarrollo Profesional

**María Antonia Herrero Chamorro**

Política de PDI: selección, promoción y desarrollo profesional docente

# Vicerrectorados

Liderazgo especializado en áreas clave



Política Internacional y Alianzas Globales  
**Raúl Martín Martín**  
Internacionalización, movilidad y alianzas globales



Proyección Universitaria  
**Rebeca Rubio Rivera**  
Promoción UCLM, proyección institucional e imagen corporativa, patrimonio.  
Representación oficial de la UCLM en el Campus de Toledo.



Universidad Digital  
**Ismael García Varea**  
Transformación digital, tecnologías de la información y comunicaciones (TIC) y ciberseguridad



Sostenibilidad e Infraestructuras  
**Inmaculada Gallego Giner**  
Infraestructuras, mantenimiento y sostenibilidad



Estudios, Calidad y Acreditación  
**José Manuel Chicharro Higuera**  
Planificación docente y acreditación de titulaciones



Estudiantes y Empleabilidad  
**Amaya Romero Izquierdo**  
Admisión, becas, orientación y empleabilidad estudiantil.  
Representación oficial de la UCLM en el Campus de Ciudad Real.

# Delegaciones del rector

## Delegación del rector para Políticas de Igualdad

---

María Encarnación Gil Pérez

✉ [delegada.igualdad@uclm.es](mailto:delegada.igualdad@uclm.es)

## Delegación del Rector para Salud y Relaciones con el Sistema Sanitario

---

Blanca Notario Pacheco

✉ [delegada.salud@uclm.es](mailto:delegada.salud@uclm.es)

## Delegación del Rector para Comunicación Institucional

---

Azahara Cañedo Ramos

✉ [delegada.comunicacion@uclm.es](mailto:delegada.comunicacion@uclm.es)

# Inspección de Servicios

María del Carmen de los Reyes Molina

✉ [mariacarmen.reyes@uclm.es](mailto:mariacarmen.reyes@uclm.es)



# Organización administrativa

Estructura y servicios que sostienen el funcionamiento diario de la universidad



# Estructura de servicios y apoyo

## 1. Áreas de gestión centralizadas

---

La UCLM cuenta con diversas áreas centralizadas como Recursos Humanos, Economía, TIC, Académica, Biblioteca, Infraestructuras, Investigación e Internacional, encargadas de funciones clave para el correcto funcionamiento institucional.

## 2. Vicegerencias y gestión descentralizada

---

Cada campus dispone de una **Vicegerencia** que coordina los servicios locales y garantiza una gestión descentralizada y eficiente a través de las Unidades de Gestión de campus (UGEC, UGAC, UGAD).

## 3. Coordinación general

---

Toda la estructura administrativa y operativa está **supervisada por la Gerencia**, que asegura la coherencia, eficacia y uniformidad de la gestión en todos los campus.



# Equipo de Gerencia de la UCLM

La Universidad cuenta con un equipo directivo multidisciplinar que coordina las áreas estratégicas y los campus, garantizando la gestión eficiente de Recursos y la administración integral.

## Gerencia

---

- **Tomás López Moraga**  
Dirección y coordinación de servicios administrativos y de gestión.

## Vicegerencia general

---

- **Ana Belén Ormeño**  
Apoyo estratégico a la gerencia y coordinación transversal áreas.

## Vicegerencias de campus

---

- |  |  |
|--|--|
| • <b>Juan Segura</b><br>Campus de Albacete         | • <b>Luis Javier Sánchez</b><br>Campus de Cuenca |
| • <b>Ana Belén Ormeño</b><br>Campus de Ciudad Real | • <b>María Julia Delgado</b><br>Campus de Toledo |

## Área Académica

---

- **Ángel Patiño**  
Responsable de la orientación, información y gestión de trámites administrativos al alumnado universitario.

## Área RRHH y Administrativa

---

- **Clara I. Jiménez**  
Responsable de los Recursos Humanos y procesos administrativos.

## Área de Investigación

---

- **Antonio Alfaro**  
Apoyo a la investigación científica y transferencia.

## Área de Bibliotecas

---

- **Antonio Galán**  
Gestión integral del sistema bibliotecario.

## Área Económica

---

- **Ismael Muñoz**  
Responsable de la gestión financiera y presupuestaria, contractual y patrimonial.

## Área de Infraestructuras

---

- **Juan Sánchez**  
Mantenimiento y desarrollo de patrimonio edificatorio.

## Área de Tecnología y Comunicaciones

---

- **Andrés Prado**  
Responsable de innovación tecnológica y servicios digitales.

## Área de Internacional

---

- **María Elena Alfonso González**  
Directora del Área.

# Áreas de Gestión de la UCLM

[📄 Acceso a las cartas de servicio de todas las áreas/unidades](#)

La Universidad de Castilla-La Mancha estructura sus servicios de gestión en áreas especializadas que garantizan el funcionamiento eficiente de todas las actividades académicas, investigadoras y administrativas. Cada área cuenta con estructura propia, personal cualificado y sistemas de coordinación para dar respuesta a las necesidades de la comunidad universitaria.



## Área de Investigación

Gestiona la información, asesoramiento y apoyo administrativo para la financiación y desarrollo de la actividad investigadora del personal docente e investigador. Administra ayudas subvenciones de I+D+i y coordina los estudios de Doctorado y las becas de colaboración asociadas.

[+Info](#)



## Área de Asistencia a la Dirección

Coordina estructuras clave como las Vicegerencias de campus e integra unidades como Planificación y Calidad, Prevención, Control Interno y Asesoría Jurídica. Gestiona servicios esenciales como Archivo, Registro General y Reprografía.

[+Info](#)

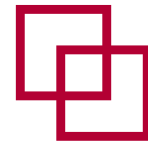

## Área de Infraestructuras

Gestiona la ejecución de obras, el mantenimiento de edificios y la dotación de equipamiento y mobiliario. Sus funciones incluyen conservación del patrimonio, adaptación de espacios docentes y mejora de la eficiencia energética en todos los campus.

[+Info](#)



## Área de Bibliotecas

Centro de recursos que apoya el aprendizaje, la docencia, la investigación y la gestión. Facilita el acceso a la información y gestiona, conserva y difunde los fondos bibliográficos, además de facilitar el acceso a recursos externos.

[+Info](#)

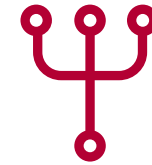

## Área de Tecnologías de la Información y las Comunicaciones

Diseña, planifica, coordina, administra y asegura las infraestructuras y servicios TIC prestados a la comunidad universitaria en los ámbitos de la docencia, la investigación y la gestión administrativa.

[+Info](#)



## Área Económica

Gestión administrativa, contable y de pago de las actuaciones de carácter económico y patrimonial derivadas de la ejecución del Presupuesto de la Universidad. Garantiza la transparencia y el control financiero institucional.

[+Info](#)



## Área de Gestión Académica

El Área de Gestión Académica de la UCLM ofrece orientación, información y apoyo en los trámites administrativos del alumnado antes, durante y después de su estancia en la Universidad.

[+Info](#)



## Área de Recursos Humanos y Administración

Gestión integral y desarrollo profesional del personal docente investigador y del personal de administración y servicios, desde el acceso hasta la finalización de su vida administrativa. Coordina expedientes, procesos selectivos y formación.

[+Info](#)

# Centros y Departamentos

Organización académica distribuida en nuestros campus

## Organización académica

---

La UCLM estructura su docencia e investigación en Facultades, Escuelas y Departamentos especializados.

## Distribución por campus

---

Los campus albergan diversos centros adaptados a las necesidades de cada territorio y especialización.

## Responsabilidad y servicios

---

Cada centro gestiona sus titulaciones y ofrece servicios de apoyo y secretarías propias para estudiantes y personal.

- [Acceso a las Facultades y Escuelas](#)
- [Acceso a los departamentos](#)
- [Acceso a los centros de investigación](#)



# Campus y Centros de la UCLM

[📄 + Info](#)

Distribución geográfica de nuestras facultades y escuelas.

## Albacete [📄](#)

- Fac. de Farmacia
- Fac. de Medicina
- Fac. de CC Económicas y Empresariales
- Fac. de Derecho
- Fac. de Humanidades
- Fac. de Enfermería
- Fac. de Educación
- ETS Ingenieros Agrónomos y de Montes y Biotecnología
- ES Ingeniería Informática
- ETS Ingenieros Industriales
- Fac. de Relaciones Laborales y RRHH

## Cuenca [📄](#)

- Fac. de Bellas Artes
- Fac. de Comunicación
- Fac. de Ciencias Sociales
- Fac. de Educación
- Fac. de Enfermería
- Fac. de Escuela Politécnica
- Fac. de CC de la Educación y Humanidades
- Fac. de Trabajo Social

## Ciudad Real [📄](#)

- Fac. de Derecho y Ciencias Sociales
- Fac. de Letras
- Fac. de Ciencias y Tecnologías Químicas
- Fac. de Educación
- Fac. de Enfermería
- ETS Ingenieros de Caminos, Canales y Puertos
- ETS Ingenieros Industriales
- ES Informática
- Fac. de Medicina

### Sede Almadén

- Escuela de Ingeniería Minera o Industrial

## Toledo [📄](#)

- Fac. de Ciencias Jurídicas y Sociales
- Fac. de Humanidades
- Fac. de Educación
- Fac. de Fisioterapia y Enfermería
- Fac. de Ciencias del Deporte
- Fac. de Arquitectura
- Fac. de Ingeniería Industrial y Aeroespacial
- Fac. de Ciencias Ambientales y Bioquímica

### Sede Talavera de la Reina

- Fac. de Ciencias de la Salud
- Fac. de CCSS y Tecnologías de la Información

# Transparencia y Ética Institucional

## 1. Portal de Transparencia

Información fiel sobre la situación, actividad y resultados de la UCLM, incluyendo la iniciativa UCLM en Cifras.

[+Info](#)

## 2. Código Ético y de Buen Gobierno

Guía de los valores fundamentales: integridad, rendición de cuentas, igualdad y sostenibilidad de toda la comunidad universitaria.

[+Info](#)

## 3. Canal de Alertas

Permite comunicar presuntos delitos o infracciones de forma anónima y confidencial, con seguimiento y medidas de protección.

[+Info](#)

- La Ley Orgánica 2/2023 del Sistema Universitario establece los principios que guían la actividad universitaria: formación en valores democráticos, bienestar social, sostenibilidad, equidad y transparencia.



# Incorporación a la UCLM

Tu proceso de bienvenida  
paso a paso



# Primeros pasos

Tu proceso de incorporación

## 1. Firma de documentos

---

El primer paso es verificar los documentos necesarios en la **Unidad de Gestión Administrativa** de tu campus correspondiente para formalizar tu incorporación a la UCLM.

## 2. Activación de identidad digital

---

Se activa tu cuenta de usuario para acceder a todos los sistemas digitales de la universidad:

- Intranet universitaria
- Acceso WiFi a través de la red *eduroam*
- Correo electrónico institucional @uclm.es
- Aplicaciones específicas

## 3. Correo electrónico institucional

---

Recibirás tu correo @uclm.es y accederás a la Intranet y aplicaciones específicas mediante autenticación única para todas las plataformas.

## 4. Tarjeta universitaria

---

Activada tu cuenta de usuario, te dirigirás a la UGAD o a la Vicegerencia de tu campus para la emisión de tu tarjeta universitaria, esencial para acceder a servicios de control de accesos e impresión.

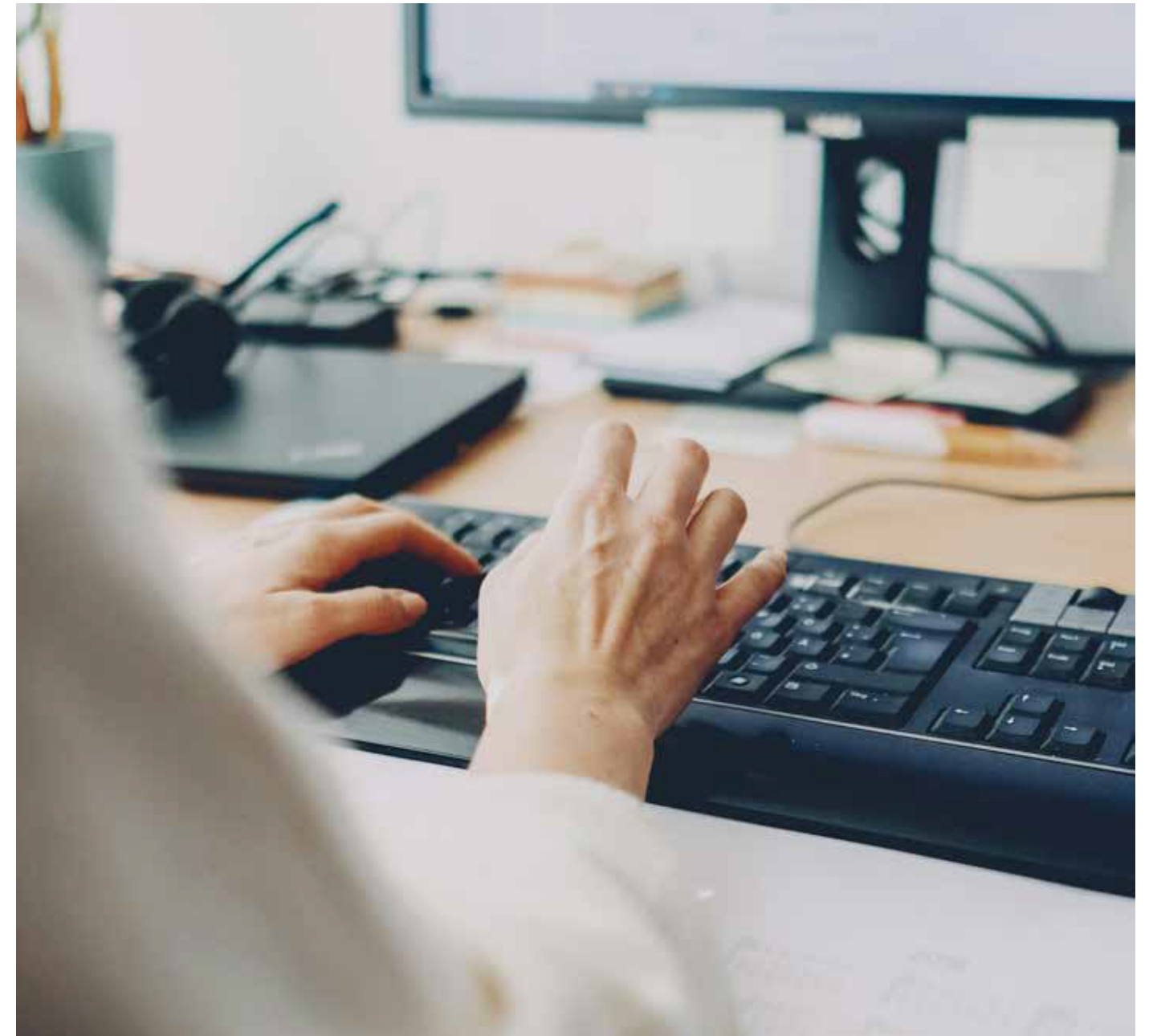

# Tarjeta Universitaria

Tu proceso de incorporación

## Condiciones y uso

La tarjeta universitaria es personal e intransferible. Estará disponible desde el momento en que tus datos entran a formar parte de la gestión UCLM.

- Recuerda llevar siempre tu tarjeta contigo durante tu jornada en el campus.

## Servicios disponibles

- Acceso al servicio de impresión y reprografía.
- Acceso a edificios y aulas restringidas.
- Servicios de biblioteca: préstamo y recursos.
- Acceso a *parkings* universitarios habilitados.

También puedes obtener la tarjeta en formato digital, en la app de la UCLM.



¿Ya conoces la nueva app de la Universidad?

Mantente al día de todo lo que sucede, consulta las notas, eventos, noticias y mucho más...

¡Pruébala ya!



# Cómo ser UCLMer

---

1. Genera tu pie de firma e incorpórala a tu correo electrónico:  
<https://cuentas.apps.uclm.es/firma/correo>
2. Identifícate adecuadamente en tu perfil institucional:  
<https://cuentas.apps.uclm.es/datosCuenta>
3. Los investigadores pueden consultar la guía elaborada por la Biblioteca para configurar sus perfiles científicos:  
<https://www.uclm.es/es/areas/biblioteca/investiga/perfiles>
4. Si tienes acreditación a cualquier figura o estas en posesión del I3/R3 hazlo saber a la unidad del Vicerrectorado de profesorado y desarrollo profesional.
5. Añade tu foto para completar tu perfil institucional:  
<https://cuentas.apps.uclm.es/gestionFoto>



# Servicios y recursos que ofrece la UCLM para el PDI

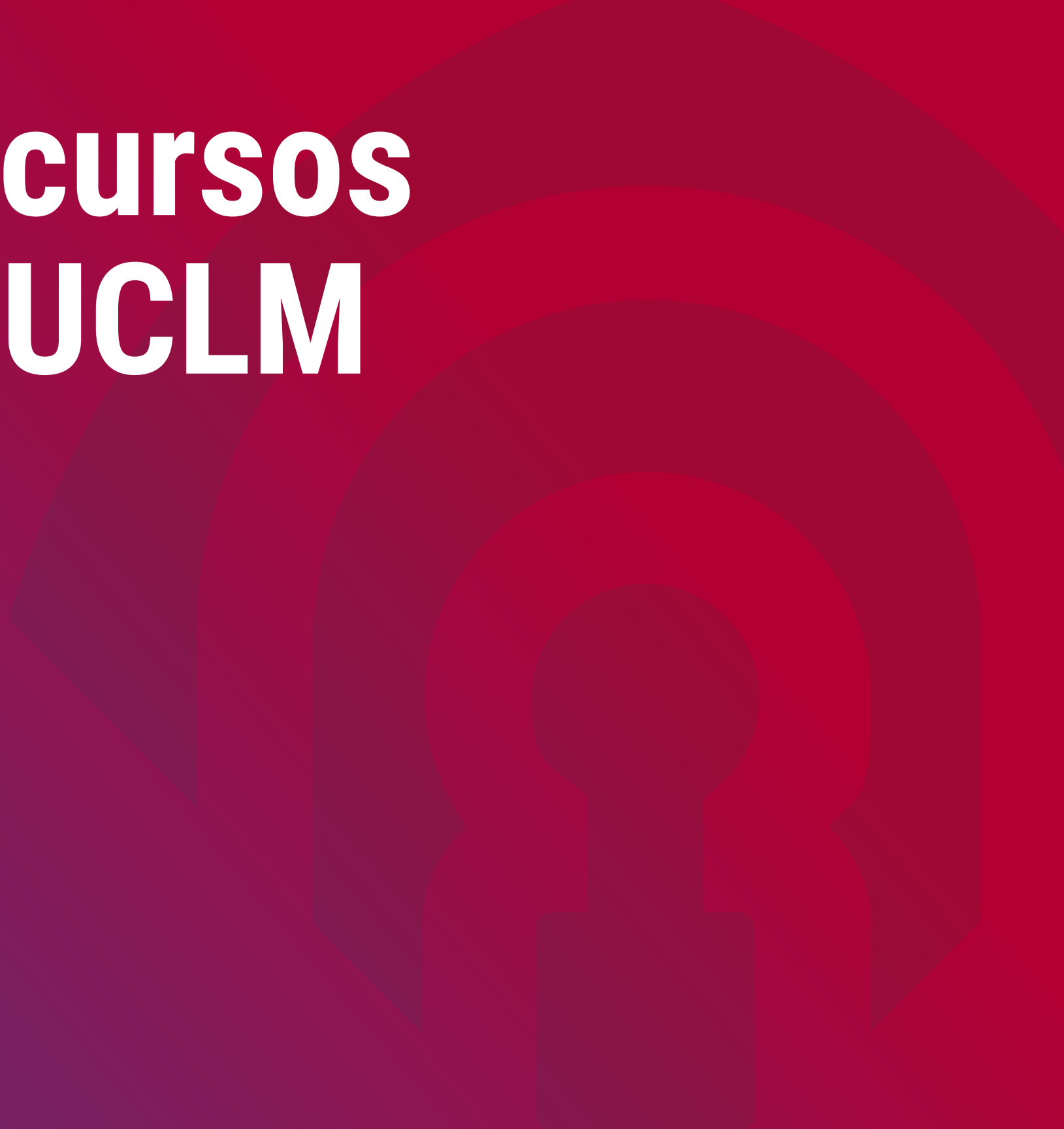

# Biblioteca Universitaria: Tu Centro de Recursos

Como miembro del Personal Técnico, de Gestión y de Administración y Servicios, tienes acceso completo a todos los recursos y servicios de la Biblioteca Universitaria, presente en cada campus de la UCLM.

## Recursos digitales

Catálogo completo, libros electrónicos, revistas especializadas y bases de datos para tu formación continua.

## Formación y Apoyo

Tutoriales, formación de usuarios y recursos para mejorar tus competencias informacionales.

## Servicio de préstamo

Préstamo, renovación y reserva online, además de préstamo intercampus e interbibliotecario.

[📄 Acceso a Bibliotecas y horarios](#)



# Servicios de Apoyo Integral

La UCLM pone a disposición de toda su comunidad universitaria dos servicios fundamentales dedicados al bienestar integral: el Servicio de Prevención y Medio Ambiente (SPMA) y el Servicio de Orientación y Asesoramiento Psicológico y Psicopedagógico (SOAPP).

## Servicio de Prevención de Riesgos Laborales y Medio Ambiente (SPMA)

---

Garantiza la protección de la seguridad y salud de todo el personal universitario, proporcionando asesoramiento técnico y coordinación en actividades preventivas.

- Vigilancia de la salud.
- Reconocimientos médicos.
- Prevención de riesgos.
- Análisis de absentismo.

## Servicio de Orientación y Asesoramiento Psicológico y Psicopedagógico (SOAPP)

---

Servicio gratuito que ofrece apoyo psicológico y psicopedagógico a toda la comunidad universitaria en un espacio confidencial y profesional.

- Orientación psicológica.
- Asesoramiento académico.
- Desarrollo personal.
- Talleres de bienestar.



# Servicio de Prevención y Medio Ambiente (SPMA)

El SPMA constituye un pilar fundamental en la gestión de la salud y seguridad laboral dentro de la UCLM. Este servicio especializado actúa como unidad asesora sin capacidad ejecutiva, proporcionando asesoramiento técnico, apoyo estratégico y coordinación en todas las actividades preventivas de la institución.

## Función Principal

Garantiza la protección de la seguridad y salud de todo el personal de la universidad, asistiendo al equipo de gobierno, trabajadores/as, representantes y órganos especializados en la implementación de políticas preventivas efectivas.

## Reconocimiento médico periódico

La solicitud se realiza a través de la aplicación «Mi Salud», de Quirón Prevención (página web o app para móvil) eligiendo la cita y el centro que te venga mejor en función de los huecos disponibles.

[🔗 Acceso a la solicitud del Reconocimiento médico](#)

[🔗 Acceso al SPMA](#)

## Vigilancia de la Salud

La vigilancia va más allá del reconocimiento médico tradicional. Identifica fallos en el Plan de Prevención mediante reconocimientos médicos, encuestas específicas, controles biológicos, estudios de absentismo y análisis estadístico de accidentes.

- La UCLM cuenta con procedimientos específicos para la adaptación del puesto de trabajo del PDI por motivos de salud, discapacidad o situaciones especiales (embarazo, lactancia o reincorporación tras enfermedades graves).



# Servicio de Orientación y Asesoramiento Psicológico y Psicopedagógico (SOAPP)

El SOAPP representa uno de los servicios esenciales de la Universidad de Castilla-La Mancha, diseñado específicamente para atender las necesidades de bienestar psicológico y psicopedagógico de toda la comunidad universitaria. Este servicio profesional ofrece un espacio confidencial y especializado donde estudiantes, docentes y Personal Técnico, de Gestión y de Administración y Servicios pueden encontrar apoyo integral.

## Servicio Gratuito e integral

El SOAPP es un servicio completamente gratuito que la UCLM ofrece como parte de su compromiso con la excelencia educativa y el bienestar integral. No existen barreras económicas para acceder al apoyo profesional necesario.

## Para toda la Comunidad

Este servicio está disponible para todas aquellas personas que lo necesiten y soliciten: estudiantes que enfrentan desafíos académicos o personales, personal docente e investigador, y personal técnico, de Gestión y de administración y servicios.

## Compromiso institucional

El SOAPP representa el compromiso firme de la UCLM con el bienestar emocional, el desarrollo personal y el éxito académico de cada miembro de su comunidad universitaria, garantizando confidencialidad y profesionalidad.

## Áreas de Atención Especializada

- Orientación psicológica: Apoyo en situaciones de estrés, ansiedad, dificultades emocionales y adaptación a la vida universitaria.
- Asesoramiento psicopedagógico: Técnicas de estudio, gestión del tiempo, estrategias de aprendizaje y rendimiento académico.

- Desarrollo personal: Autoconocimiento, habilidades sociales, gestión emocional y proyecto vital.
- Prevención y promoción: Programas formativos y talleres sobre bienestar psicológico.

### Cita previa:

✉ Albacete: [soapp.ab@uclm.es](mailto:soapp.ab@uclm.es)

✉ Cuenca: [soapp.cu@uclm.es](mailto:soapp.cu@uclm.es)

✉ Almadén: [soapp.al@uclm.es](mailto:soapp.al@uclm.es)

✉ Talavera: [soapp.ta@uclm.es](mailto:soapp.ta@uclm.es)

✉ Ciudad Real: [soapp.cr@uclm.es](mailto:soapp.cr@uclm.es)

✉ Toledo: [soapp.to@uclm.es](mailto:soapp.to@uclm.es)

**«El bienestar emocional y psicológico es tan importante como la formación académica.**

**El SOAPP garantiza que ningún miembro de nuestra comunidad universitaria tenga que enfrentar solo sus desafíos personales o académicos.»**

# Impulso a la accesibilidad cognitiva en la UCLM

Esta iniciativa está orientada a fortalecer el compromiso de nuestra universidad con la inclusión real y el cumplimiento de la LOSU y el RD 193/2023.

Tras detectar que la accesibilidad cognitiva (la facilidad de comprensión de entornos y procesos) sigue siendo una barrera invisible para muchas personas dentro de nuestra comunidad educativa sería conveniente llevar a cabo acciones específicas en esta materia.

Esta propuesta no solo busca mejorar el rendimiento académico o docente, sino posicionar a nuestra institución como referente en calidad institucional a través de:

## Capacitación docente

---

Asesoramiento técnico para la adaptación de materiales docentes, evaluativos y guías de asignatura.

## Simplificación de procesos administrativos

---

Aplicación de la Norma UNE 153101 (Lectura Fácil) en trámites críticos.

## Adaptación de medios de comunicación y redes sociales

---

Optimización de la señalética del campus para reducir la carga cognitiva.

## Mejora del entorno

---

Optimización de la señalética del campus para reducir la carga cognitiva.

**«Eliminando barreras invisibles para una comprensión sin límites y una inclusión real»**

[!\[\]\(8816b01ae401ac67525c2170317db51f\_img.jpg\) Accesibilidad cognitiva en el aula. Guía para docentes universitarios](#)

# Servicios Área Económica

Esta sección agrupa los principales servicios económicos disponibles para la comunidad universitaria, facilitando la gestión de documentos fiscales, la consulta de información presupuestaria y la tramitación de comisiones de servicio.

## Certificado de Retenciones IRPF

Este documento, también conocido como «Modelo 190. Resumen anual de retenciones e ingresos a cuenta correspondientes a rendimientos del trabajo y actividades profesionales», es un instrumento fiscal que integra de forma sistemática los datos relativos a las cantidades satisfechas y las retenciones practicadas a empleados y profesionales por la UCLM durante un ejercicio.

En definitiva, este documento fiscal recoge:

- Las cantidades pagadas por la UCLM en un año concreto.
- Las retenciones de IRPF practicadas sobre esos pagos.
- Se utiliza para la declaración de la renta, ya que permite justificar los ingresos y las retenciones realizadas.

## Portal de Información Económica

[Acceso al Portal](#)

Este portal está dirigido a los miembros de la comunidad universitaria y les permite consultar y actualizar sus datos fiscales y bancarios.

## Portal de Comisiones de Servicio

[Acceso al Portal](#)

Este portal tiene como objetivo gestionar las comisiones de servicio, dietas e indemnizaciones por razón del servicio para los empleados de la UCLM.

Podrá acceder a las distintas opciones para gestionar sus propias comisiones de servicio y las de los cargos académicos o responsables de gasto que le hayan delegado dicha gestión.

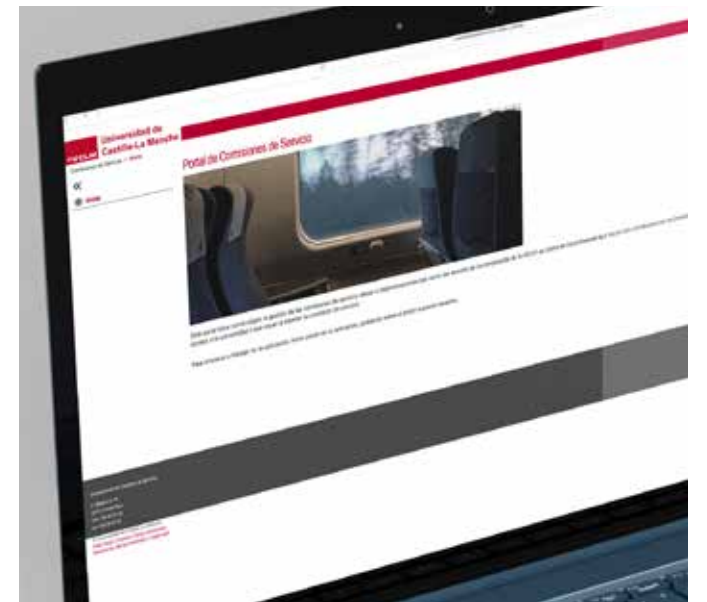

# Servicios TIC: La última tecnología a tu alcance

[🔗 Acceso al catálogo de servicios TIC](#)

Como miembro del Personal Docente e Investigador, tienes acceso a un extenso catálogo de servicios tecnológicos que te ayudarán en el desempeño eficiente de tu actividad.



## Aplicaciones de Gestión Universitaria

Acceso al conjunto de aplicaciones de gestión que permiten el desarrollo de tu actividad en un entorno digital.



## Correo, colaboración y comunicaciones unificadas

Un entorno digital para desarrollar tu actividad en colaboración con tus compañeros/as de unidad y del resto de áreas.



## Equipamiento para el puesto de trabajo

Equipamiento para que desarrolles tu actividad de manera eficiente, con capacidades de movilidad y acceso a los entornos de colaboración.



## Seguridad e Identidad digital

Un conjunto de servicios para garantizar tu ciberseguridad y la de tu institución, con base en la protección de la identidad digital.

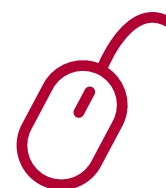

## Soporte

Un completo servicio de soporte tecnológico integrado en el portal de soporte institucional.

# La Intranet: docencia

[🔗 Acceso a la intranet](#)

La sección de Docencia de la Intranet contiene la normativa interna que rige todos los aspectos laborales que afectan al personal docente e investigador.

## Tus derechos

Como personal de la universidad tienes acceso a información clara sobre tus derechos laborales y prestaciones.

## Tus responsabilidades

Conoce tus deberes profesionales y las expectativas asociadas a tu puesto de trabajo.



# Sede Electrónica

## ¿Qué es la Sede Electrónica?

La Sede Electrónica de la Universidad de Castilla-La Mancha es el espacio virtual oficial para toda la comunidad universitaria (estudiantes, PDI y PTGAS), así como para el público en general.

## Tu Punto de Acceso

A través de la Sede Electrónica, puedes presentar solicitudes oficiales, acceder a servicios administrativos, consultar normativas y completar trámites, todo desde la comodidad de tu ordenador o dispositivo móvil y con tu certificado digital.

## Certificado Digital

- El certificado digital es imprescindible para la mayoría de las gestiones en la UCLM.
- Se solicita en la web de la FNMT («Certificado de usuario»), obteniendo un código de solicitud.
- Con ese código y el DNI/NIE hay que acudir a una oficina de registro de la UCLM, que actúa como Autoridad de Registro ( [📄 Oficinas de Registro](#)).

[📄 Acceso a la Sede electrónica UCLM](#)

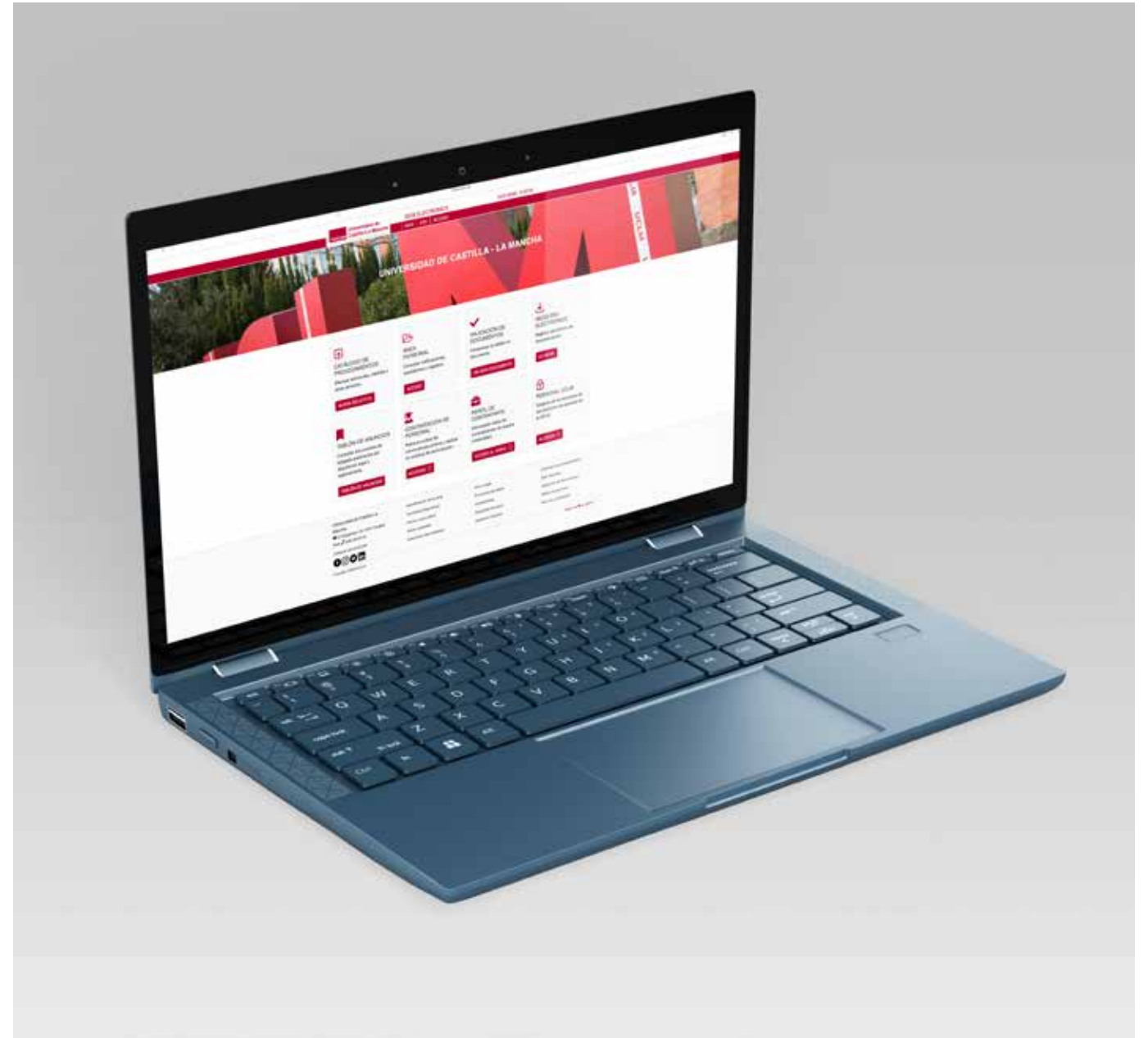

# Servicio de Cultura, Deportes y Compromiso Social

Más allá de los recursos laborales y las herramientas administrativas, la UCLM está profundamente comprometida con tu bienestar general y desarrollo personal. La Universidad ofrece una amplia gama de servicios culturales, deportivos y de compromiso social disponibles para toda la comunidad universitaria.

## Actividades culturales

Participa en grupos artísticos, producciones teatrales, actuaciones musicales, exposiciones de arte y eventos culturales durante todo el año académico.

## Deportes y bienestar físico

Únete a ligas deportivas competitivas, accede a instalaciones de fitness, participa en programas de bienestar y disfruta de actividades recreativas diseñadas para todos los niveles de habilidad.

## Iniciativas solidarias

Estos programas promueven la participación activa del profesorado en iniciativas solidarias, ofreciendo la oportunidad de colaborar con entidades sociales de la región y aportar su experiencia al servicio de la comunidad. Además, facilitan el acceso a convocatorias y proyectos orientados a la cooperación al desarrollo, fortaleciendo el vínculo entre la universidad y la sociedad a través del compromiso y la responsabilidad compartida.

[!\[\]\(240c12821e227464ff6b7614924c0018\_img.jpg\) Acceso a la Oferta Cultural y Deportiva](#)



# Escuela de Enseñanza-Aprendizaje e Innovación Docente

Es el centro responsable del desarrollo, gestión e impartición de programas formativos para el profesorado universitario incorporando tanto cursos para nuevos/as profesores/as que permitan el desarrollo de competencias docentes, como programas de actualización en nuevos métodos e instrumentos de enseñanza aprendizaje.

Esta escuela está vinculada al Vicerrectorado de Profesorado y Desarrollo Profesional, a través de la Unidad de Desarrollo Profesional y Acción Social, al Vicerrectorado de Posgrado y Formación Permanente y al Vicerrectorado de Estudios, Calidad y Acreditación.

[🔗 Acceso al Vicerrectorado de Profesorado y Desarrollo Profesional](#)

[🔗 Acceso al Vicerrectorado de Posgrado y Formación Permanente](#)

[🔗 Acceso al Vicerrectorado de Estudios, Calidad y Acreditación](#)

La UCLM ofrece un plan de formación obligatorio para el profesorado ayudante doctor durante su primer año de contrato [🔗](#)

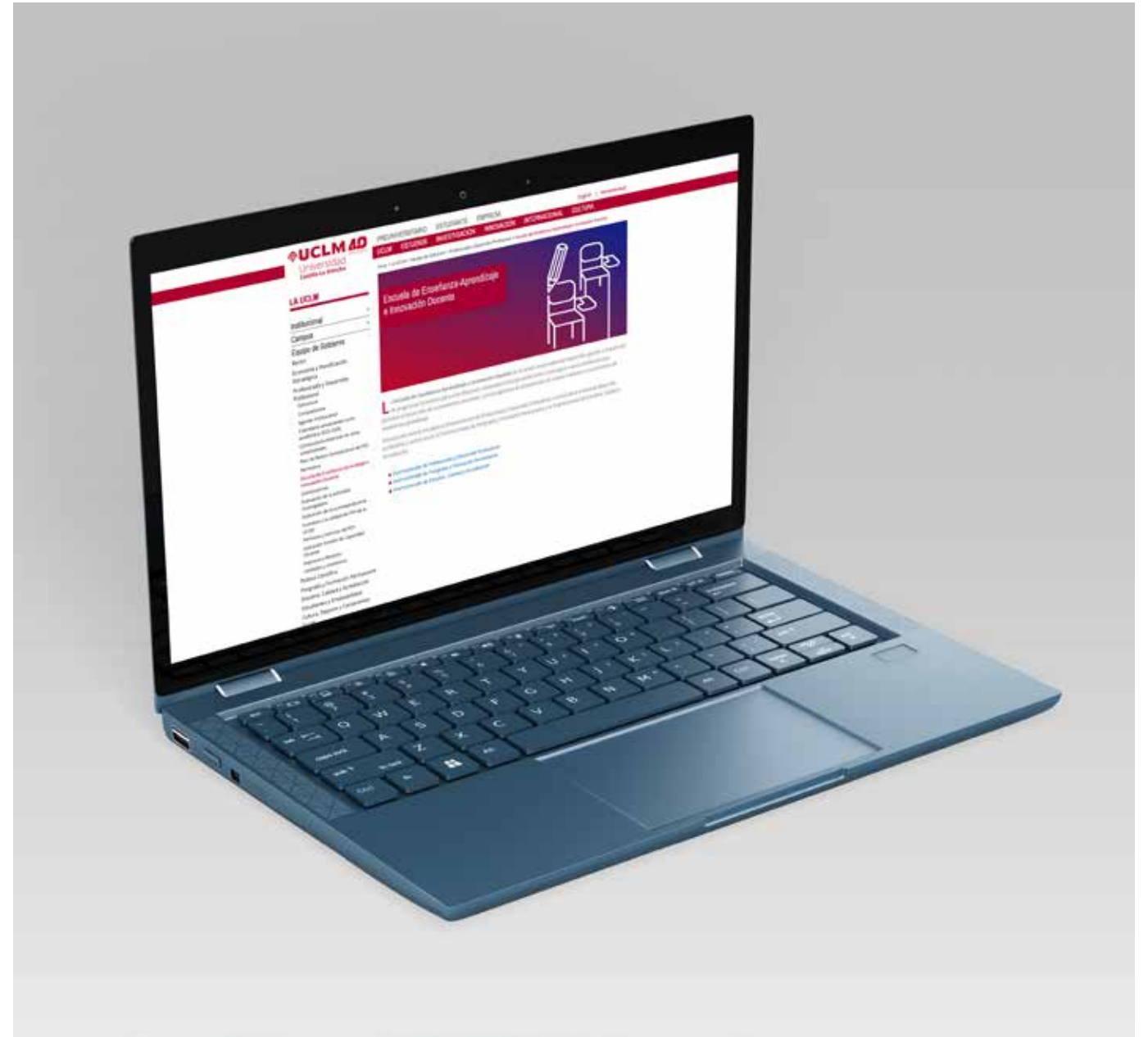

# Ayudas para formación e investigación

La UCLM mantiene diversas líneas de ayuda para la formación e iniciación investigadora, principalmente a través de su Plan Propio de Investigación y convenios con entidades externas.

- Ayudas del Plan Propio y formación de personal.
- Convocatorias externas y de movilidad.
- Cursos y premios de investigación.
- Plan propio de transferencia.

Para consultar el estado actual de los plazos, puedes acceder al portal de convocatorias de la UCLM en los siguientes enlaces:

- [🔗 Vicerrectorado de Innovación, Empleo y Emprendimiento](#)
- [🔗 Vicerrectorado de Estudios, Calidad y Acreditación](#)
- [🔗 Vicerrectorado de Política Científica](#)
- [🔗 Vicerrectorado de Posgrado y Formación Permanente](#)
- [🔗 Vicerrectorado de Profesorado y Desarrollo Profesional](#)



# Centro de Lenguas de la UCLM

El Centro de Lenguas de la UCLM ofrece al PDI una amplia gama de servicios destinados a mejorar las competencias lingüísticas del personal universitario. Entre sus actividades se incluyen cursos de idiomas en distintos niveles, preparación y acreditación oficial (B1, B2, C1), talleres específicos para el ámbito administrativo y recursos de autoaprendizaje.

## Cursos de idiomas

Distintos niveles adaptados a tus necesidades.

## Talleres Específicos

Para el ámbito administrativo.

## Acreditación oficial

Preparación para B1, B2 y C1.

## Internacionalización

Comunicación en entornos multilingües.  
Este centro promueve la internacionalización y apoya la comunicación eficaz en entornos multilingües, contribuyendo al desarrollo profesional y personal del PDI.

[🔗 Acceso a la web del Centro de Lenguas](#)



# Secciones sindicales para el PDI en la UCLM

Las organizaciones sindicales con representación y presencia en la UCLM son:



**Universidad**

Comisiones Obreras  
Enseñanza

[✉ ccoouclm.es](mailto:ccoouclm.es)



**UNIVERSIDAD**

Central Sindical Independiente  
y de Funcionarios

[✉ csif@uclm.es](mailto:csif@uclm.es)



Sindicato de Trabajadores  
y Trabajadoras de la Enseñanza

[✉ ste-clm@uclm.es](mailto:ste-clm@uclm.es)



**Universidad de Castilla-La Mancha**

Unión General de  
Trabajadoras y Trabajadores

[✉ ugt@uclm.es](mailto:ugt@uclm.es)

# Herramientas para el PDI

La UCLM te da acceso a herramientas y recursos que te servirán para desarrollar de manera adecuada tu actividad académica

# Servicios digitales de apoyo a la docencia

## Campus virtual



Plataforma diseñada para gestionar la docencia y el aprendizaje de forma remota y colaborativa.

## Actas de calificación



Plataforma para acceder a la calificación de tus estudiantes

## Registro de la Actividad Docente



Aplicación informática diseñada para registrar la asistencia a las actividades docentes del profesorado.

## Secretaría virtual



Plataforma que centraliza todos tus trámites administrativos y de gestión académica en un solo punto de acceso.

## Planea (guia-e)



Herramienta para la elaboración, gestión y consulta de las guías docentes de todas las asignaturas.



# Servicios digitales de apoyo a la investigación

[Portal de gestión de investigación y transferencia](#) 

[ORCID en la UCLM](#) 

[Repositorio RUIdeRA](#) 

[Acuerdos Transformativos](#) 

Contratos con editoriales científicas para publicar en acceso abierto sin costes adicionales (APCs) o con descuentos, combinando la suscripción de lectura con la publicación abierta.



# Servicios digitales de apoyo a la gestión

[Aplicación de Gestión de Dedicación y Capacidad Docente \(CCD\)](#)

[Sede Electrónica](#)

[Acceso a los Catálogos de procedimientos](#)

[DOCENTIA](#)

[Evaluación de méritos docentes \(quinquenios\)](#)

[Evaluación de la actividad investigadora \(sexenios\)](#)

[Incentivo a la calidad del PDI](#)

[Convocatorias de plazas de profesorado](#)

