

# Bienvenida e información para el PTGAS en la UCLM

Una guía completa para conocer tu entorno laboral y comenzar  
tu camino en la Universidad de Castilla-La Mancha

# Bienvenido a la UCLM

Bienvenido a la Universidad de Castilla-La Mancha (UCLM), la institución académica de educación superior e investigación de referencia en la comunidad autónoma desde hace casi cuatro décadas.

Con campus en **Albacete, Ciudad Real, Cuenca y Toledo**, y sedes en Almadén y Talavera de la Reina, somos una universidad joven, moderna, dinámica y competitiva.

Nos comprometemos no solo con la preparación profesional de los estudiantes, sino también con su formación plena e integral.

Como generadora y transmisora de conocimiento, ciencia, tecnología e innovación, la UCLM está estrechamente comprometida con su entorno territorial y su desarrollo socioeconómico.

***«Con vocación internacional y paso firme hacia la transición digital, promovemos la cultura y el deporte desde el prisma de la sostenibilidad y el compromiso social.»***

José Julián Garde López Brea, Rector de la UCLM

**Conocer  
la universidad**





# La UCLM en un vistazo

Algunas cifras básicas que definen nuestra universidad:

|             | <div><sup>G</sup><br/><b>25.272</b></div> <div>Estudiantes de Grado</div> | <div><sup>M</sup><br/><b>2.633</b></div> <div>Estudiantes de Máster</div> <div>Formación especializada y avanzada</div> | <div><sup>G</sup><br/><b>86</b></div> <div>Titulaciones de Grado</div> <div>Amplia oferta académica multidisciplinar</div> | <div><sup>M</sup><br/><b>76</b></div> <div>Titulaciones de Másteres Universitarios</div> <div>Programas de posgrado de excelencia</div> |
|-------------|--|--|---|--|
| Albacete    | Distribuidos en los 4 campus principales   | 7.007  | 539   | 19   |
| Ciudad Real |  | 6.874  | 577   | 24   |
| Cuenca      |  | 3.487  | 237   | 16   |
| Toledo      |  | 5.916  | 1.150   | 16   |

# Datos de Personal

Nuestra comunidad profesional en cifras

|             | <div><b>1.256</b><br/>profesionales</div> <div><b>PTGAS</b></div> | <div><b>2.633</b><br/>profesionales</div> <div><b>PDI</b></div> | <div><b>613</b><br/>investigadores</div> <div><b>PEI / PTA</b></div> |
|-------------|--|--|---|
| Albacete    | 335  | 832  | 205   |
| Ciudad Real | 517  | 884  | 258   |
| Cuenca      | 175  | 356  | 50  |
| Toledo      | 229  | 701  | 100   |

**Total comunidad UCLM: 4.642 profesionales**  
trabajando por la excelencia académica e investigadora

# Órganos de gobierno

Conoce la estructura  
de liderazgo y toma de  
decisiones de nuestra universidad





# 1. Consejo de Dirección

Formado por el Rector, Secretaría General, Gerencia y Vicerrectores con competencias en:

- Economía y Planificación Estratégica
- Profesorado y Desarrollo Profesional
- Política Científica
- Posgrado y Formación Permanente
- Estudios, Calidad y Acreditación
- Estudiantes y Empleabilidad
- Cultura, Deporte y Compromiso Social
- Innovación, Coordinación y Desarrollo Institucional.
- Política Internacional y Alianzas Globales
- Proyección Universitaria
- Universidad Digital
- Sostenibilidad e Infraestructuras

# 2. Consejo de Dirección

El órgano colegiado de máximo nivel de la universidad para la toma de decisiones estratégicas Consejo Social Órgano externo de participación de la sociedad en la universidad, regulado por sus Estatutos.

# 3. Consejo Social

Órgano externo de participación de la sociedad en la universidad, regulado por sus Estatutos.

# 4. Claustro Universitario

Órgano de representación de toda la comunidad universitaria: profesores, investigadores, estudiantes y PTGAS.







## Consejo de Dirección UCLM

El Equipo de Gobierno que dirige la estrategia y las políticas institucionales de la Universidad de Castilla-La Mancha.



# Autoridades



Rector

**Julián Garde López-Brea**

Máxima autoridad académica y de gobierno. Dirección estratégica e impulso de políticas.



Secretaría General  
**Isabel Gallego Córcoles**

Asesoramiento jurídico, de pública y normativa.



Gerente

**Tomás López Moraga**

Gestión administrativa, económica y de personal

# Vicerrectorados

Liderazgo especializado en áreas clave



Política Científica

**Ricardo Cuevas Campos**

Investigación, innovación  
y transferencia de conocimiento



Posgrado y Formación

**Santiago Gutiérrez Broncano**

Gestión de Másteres, Doctorado  
y formación permanente



Cultura, Deporte y Compromiso Social

**César Sánchez Meléndez**

Programación cultural,  
Deporte y Compromiso Social



Innovación y Coordinación

**Ángela González Moreno**

Gestión del cambio  
e innovación en procesos



Economía

**Francisco José Sáez Martínez**

Planificación estratégica, presupuestos  
y control de gestión económica



Profesorado

**María Antonia Herrero Chamorro**

Política de PDI: selección, promoción  
y desarrollo profesional docente

# Vicerrectorados

Liderazgo especializado en áreas clave



Política Internacional y Alianzas Globales  
**Raúl Martín Martín**

Internacionalización, movilidad  
y alianzas globales



Proyección Universitaria  
**Rebeca Rubio Rivera**

Comunicación, patrimonio  
y difusión institucional



Universidad Digital  
**Ismael García Varea**

Transformación digital,  
plataformas y ciberseguridad



Sostenibilidad e Infraestructuras  
**Inmaculada Gallego Giner**

Infraestructuras, mantenimiento  
y sostenibilidad



Estudios y Calidad  
**José Manuel Chicharro Higuera**

Planificación docente  
y acreditación de titulaciones



Estudiantes y Empleabilidad  
**Amaya Romero Izquierdo**

Admisión, becas, orientación  
y empleabilidad estudiantil

# Organización administrativa

Estructura y servicios que  
sostienen el funcionamiento  
diario de la universidad





# Estructura de servicios y apoyo

## 1. Áreas de gestión centralizadas

---

La UCLM cuenta con diversas áreas centralizadas como Recursos Humanos, Economía, TIC, Académica, Biblioteca, Infraestructuras e Investigación, encargadas de funciones clave para el correcto funcionamiento institucional.

## 2. Vicegerencias y gestión descentralizada

---

Cada campus dispone de una **Vicegerencia** que coordina los servicios locales y garantiza una gestión descentralizada y eficiente a través de las Unidades de Gestión de campus (UGE, UGAC, UGAD).

## 3. Coordinación general

---

Toda la estructura administrativa y operativa está **supervisada por la Gerencia**, que asegura la coherencia, eficacia y uniformidad de la gestión en todos los campus.



# Equipo de Gerencia de la UCLM

La Universidad cuenta con un equipo directivo multidisciplinar que coordina las áreas estratégicas y los campus, garantizando la gestión eficiente de Recursos y la administración integral.

## Gerencia

- **Tomás López Moraga**  
Dirección y coordinación de servicios administrativos y de gestión.

## Vicegerencia general

- **Ana Belén Ormeño**  
Apoyo estratégico a la gerencia y coordinación transversal áreas.

## Vicegerencias de campus

- |  |  |
|--|--|
| • <b>Juan Segura</b><br>Campus de Albacete         | • <b>Luis Javier Sánchez</b><br>Campus de Cuenca |
| • <b>Ana Belén Ormeño</b><br>Campus de Ciudad Real | • <b>María Julia Delgado</b><br>Campus de Toledo |

## Área Académica

- **Ángel Patiño**  
Responsable de la orientación, información y gestión de trámites administrativos al alumnado universitario.

## Área RRHH y Administrativa

- **Clara I. Jiménez**  
Responsable de los Recursos Humanos y procesos administrativos.

## Área de Investigación y Departamentos

- **Antonio Alfaro**  
Apoyo a la investigación científica y coordinación departamental.

## Área de Bibliotecas

- **Antonio Galán**  
Gestión integral del sistema bibliotecario.

## Área Económica

- **Ismael Muñoz**  
Responsable de la gestión financiera y presupuestaria, contractual y patrimonial.

## Área de Infraestructuras

- **Juan Sánchez**  
Mantenimiento y desarrollo de patrimonio edificatorio.

## Área de Tecnología y Comunicaciones

- **Andrés Prado**  
Responsable de innovación tecnológica y sistemas.



# Áreas de Gestión de la UCLM

La Universidad de Castilla-La Mancha estructura sus servicios de gestión en áreas especializadas que garantizan el funcionamiento eficiente de todas las actividades académicas, investigadoras y administrativas. Cada área cuenta con estructura propia, personal cualificado y sistemas de coordinación para dar respuesta a las necesidades de la comunidad universitaria.

**Aquí puedes acceder a las cartas de servicio de todas las áreas/unidades.**



## Área de Investigación

Gestiona la información, asesoramiento y apoyo administrativo para la financiación y desarrollo de la actividad investigadora del personal docente e investigador. Administra ayudas y subvenciones de I+D+i y coordina los estudios de Doctorado, CYTEMA y las becas de colaboración asociadas.

[+Info](#)



## Área de Asistencia a la Dirección

Coordina estructuras clave como las Vicegerencias de campus e integra unidades como Planificación y Calidad, Prevención, Control Interno y Asesoría Jurídica. Gestiona servicios esenciales como Archivo, Registro General y Reprografía.

[+Info](#)

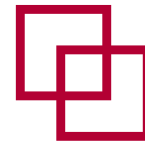

## Área de Infraestructuras

Gestiona la ejecución de obras, el mantenimiento de edificios y la dotación de equipamiento y mobiliario. Sus funciones incluyen conservación del patrimonio, adaptación de espacios docentes y mejora de la eficiencia energética en todos los campus.

[+Info](#)



## Área de Bibliotecas

Centro de recursos que apoya el aprendizaje, la docencia, la investigación y la gestión. Facilita el acceso a la información y gestiona, conserva y difunde los fondos bibliográficos, además de facilitar el acceso a recursos externos.

[+Info](#)



## Área de Tecnologías de la Información y las Comunicaciones

Diseña, planifica, coordina, administra y asegura las infraestructuras y servicios TIC prestados a la comunidad universitaria en los ámbitos de la docencia, la investigación y la gestión administrativa.

[+Info](#)



## Área Económica

Gestión administrativa, contable y de pago de las actuaciones de carácter económico y patrimonial derivadas de la ejecución del Presupuesto de la Universidad. Garantiza la transparencia y el control financiero institucional.

[+Info](#)



## Área de Gestión Académica

El Área de Gestión Académica de la UCLM ofrece orientación, información y apoyo en los trámites administrativos del alumnado antes, durante y después de su estancia en la Universidad.

[+Info](#)



## Área de Recursos Humanos y Administración

Gestión integral y desarrollo profesional del personal docente investigador y del personal de administración y servicios, desde el acceso hasta la finalización de su vida administrativa. Coordina expedientes, procesos selectivos y formación.

[+Info](#)

# Centros y Departamentos

Organización académica distribuida en nuestros campus

## Organización académica

---

La UCLM estructura su docencia e investigación en Facultades, Escuelas y Departamentos especializados.

## Distribución por campus

---

Los campus albergan diversos centros adaptados a las necesidades de cada territorio y especialización.

## Responsabilidad y servicios

---

Cada centro gestiona sus titulaciones y ofrece servicios de apoyo y secretarías propias para estudiantes y personal.

• Facultades y Escuelas • Departamentos • Centros de investigación





# Campus y Centros de la UCLM

Distribución geográfica de nuestras facultades y escuelas.

[📄 + Info](#)

## Albacete [📄](#)

- Ftad. de Farmacia
- Ftad. de Medicina
- Ftad. de CC Económicas y Empresariales
- Ftad. de Derecho
- Ftad. de Humanidades
- Ftad. de Enfermería
- Ftad. de Educación
- ETS Ingenieros Agrónomos y de Montes y Biotecnología
- ES Ingeniería Informática
- ETS Ingenieros Industriales
- Ftad. de Relaciones Laborales y RRHH

## Ciudad Real [📄](#)

- Ftad. de Derecho y Ciencias Sociales
- Ftad. de Letras
- Ftad. de Ciencias y Tecnologías Químicas
- Ftad. de Educación
- Ftad. de Enfermería
- ETS Ingenieros de Caminos, Canales y Puertos
- ETS Ingenieros Industriales
- ES Informática
- Ftad. de Medicina
- Escuela Ingeniería Minera (Almadén)

## Cuenca [📄](#)

- Ftad. de Bellas Artes
- Ftad. de Comunicación
- Ftad. de Ciencias Sociales
- Ftad. de Educación
- Ftad. de Enfermería
- Ftad. de Escuela Politécnica
- Ftad. de CC de la Educación y Humanidades
- Ftad. de Trabajo Social

## Toledo [📄](#)

- Ftad. de Ciencias Jurídicas y Sociales
- Ftad. de Humanidades
- Ftad. de Educación
- Ftad. de Fisioterapia y Enfermería
- Ftad. de Ciencias Ambientales y Bioquímica
- Ftad. de Ciencias del Deporte
- Ftad. de Arquitectura
- Ftad. de Ingeniería Industrial y Aeroespacial
- Ftad. de Ciencias de la Salud (Talavera)
- Ftad. de CCSS y Tecnologías (Talavera)

# Transparencia y Ética Institucional

## 1. Portal de Transparencia

Información fiel sobre la situación, actividad y resultados de la UCLM, incluyendo la iniciativa UCLM en Cifras.

[+Info](#)

## 2. Código Ético y de Buen Gobierno

Guía los valores fundamentales: integridad, rendición de cuentas, igualdad y sostenibilidad de toda la comunidad universitaria.

[+Info](#)

## 3. Canal de Alertas

Permite comunicar presuntos delitos o infracciones de forma anónima y confidencial, con seguimiento y medidas de protección.

[+Info](#)

- La Ley Orgánica 2/2023 del Sistema Universitario establece los principios que guían la actividad universitaria: formación en valores democráticos, bienestar social, sostenibilidad, equidad y transparencia.



# Incorporación a la UCLM

Tu proceso de bienvenida  
paso a paso



# Primeros pasos

Tu proceso de incorporación

## 1. Firma de documentos

---

La UCLM estructura su docencia e investigación en Facultades, Escuelas y Departamentos especializados.

## 2. Activación de credenciales

---

Se activan tus credenciales personales para acceder a todos los sistemas digitales de la universidad:

- Intranet universitaria
- Acceso WiFi a través de la red eduroam
- Correo electrónico institucional @uclm.es
- Aplicaciones específicas de tu unidad

## 3. Correo electrónico institucional

---

Recibirás tu correo @uclm.es y accederás a la Intranet y aplicaciones específicas de tu unidad mediante autenticación única para todas las plataformas.

## 4. Correo electrónico institucional

---

Te acompañarán a la Vicegerencia para la emisión de tu tarjeta universitaria, esencial para acceder a los servicios de fichaje, control de accesos e impresión

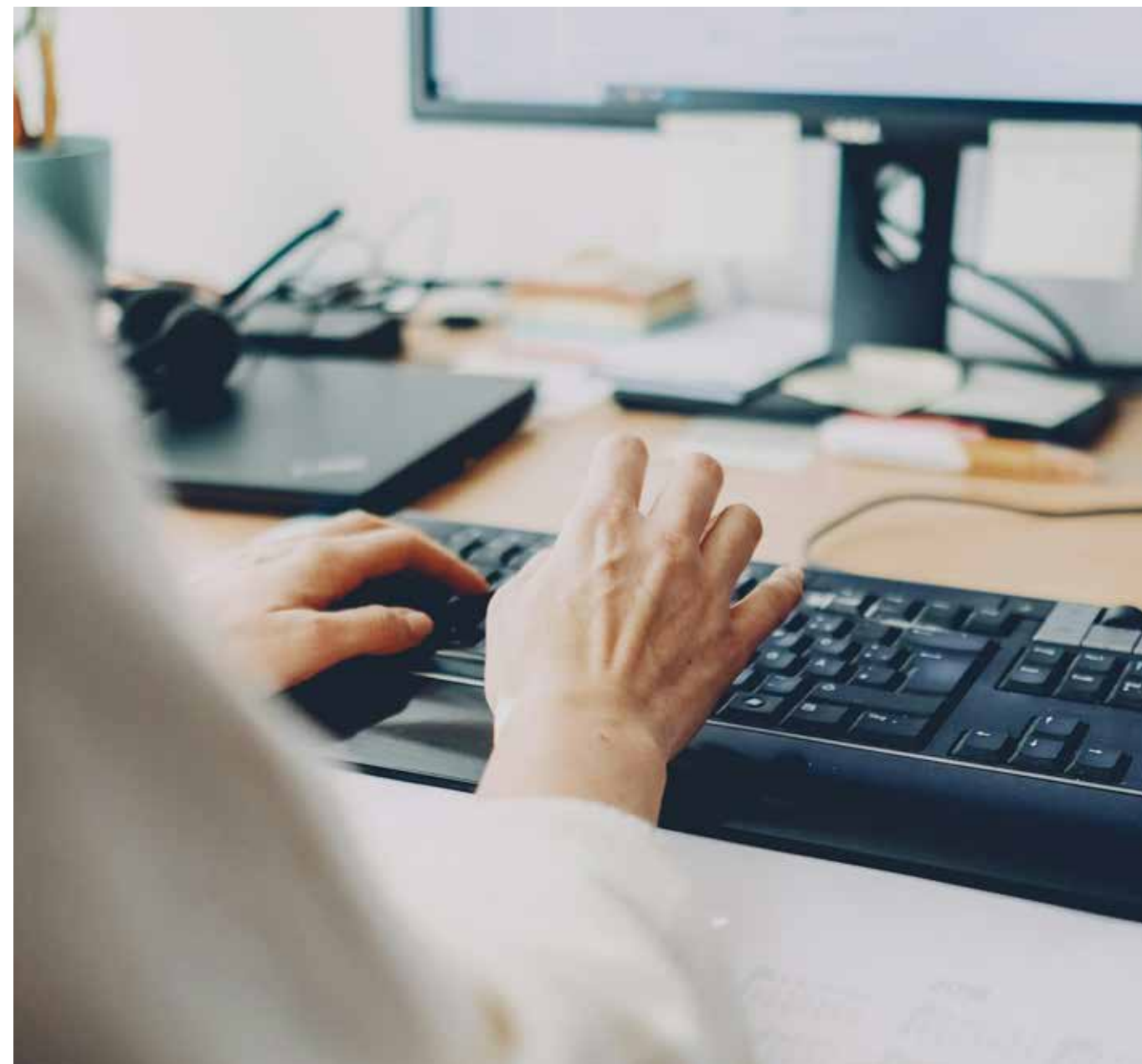



# Tarjeta Universitaria

Tu proceso de incorporación

## Condiciones y uso

La tarjeta universitaria es personal e intransferible. Estará disponible desde el momento en que tus datos entran a formar parte de la gestión UCLM.

- Recuerda llevar siempre tu tarjeta contigo durante tu jornada en el campus.

## Servicios disponibles

- Fichaje horario para control de jornada laboral.
- Acceso al servicio de impresión y reprografía.
- Acceso a edificios y aulas restringidas.
- Servicios de biblioteca: préstamo y recursos.
- Acceso a parkings universitarios habilitados.

También puedes obtener la tarjeta en formato digital, en la app de la UCLM.



**¿Ya conoces la nueva app de la Universidad?**

Mantente al día de todo lo que sucede, consulta las notas, eventos, noticias y mucho más...

**¡Pruébala ya!**



# La Intranet: tu centro digital

La Intranet es tu portal interno principal para el personal técnico, de gestión y de administración y servicios. Esta plataforma integral centraliza todo lo que necesitas para gestionar tu trabajo diario y acceder a información importante sobre tu vida profesional en la universidad.

## Lo que encontrarás

- Programas de Acción Social y beneficios de asistencia al personal.
- Cursos de Formación ofrecidos por la universidad para el desarrollo profesional Formación Interna UCLM.
- Normativa e información general relevante para tu puesto.
- Calendario Laboral con condiciones de empleo actualizadas y fechas importantes.
- Herramientas para gestionar asistencia, solicitudes de permisos 

También puedes obtener la tarjeta en formato digital, en la app de la UCLM.

 <https://intranet.uclm.es/informacion/>

- Guarda este enlace en tus favoritos para un acceso rápido durante todo tu empleo.
- La Intranet además te proporciona acceso a tu expediente administrativo completo, asegurándote visibilidad total de tus registros laborales siempre que los necesites.



# Intranet. Condiciones y Normativa Laboral

La sección de Condiciones Laborales de la Intranet contiene la normativa interna que rige todos los aspectos laborales que afectan al personal PTGAS. Esto incluye el Reglamento de Relación de Puestos de Trabajo (RPT), que define la estructura y las especificaciones de todos los puestos dentro de la universidad.

## Tus derechos

Como empleado universitario tienes acceso a información clara sobre tus derechos laborales y prestaciones.

## Condiciones específicas

Comprende las condiciones particulares que se aplican a tu categoría y posición.

- Tener fácil acceso a estas políticas te capacita para desenvolverte en tu empleo con confianza y comprender exactamente lo que se espera de tu rol.
- Tu horario de trabajo se rige por el Reglamento de RPT y la Ley 4/2011, de 10 de marzo, que establece el marco regulador del empleo público en Castilla-La Mancha. Esto garantiza un trato justo y coherente para todo el personal.

[🔗 Acceso a la Intranet](#)

## Tus responsabilidades

Conoce tus deberes profesionales y las expectativas asociadas a tu puesto de trabajo.

## Condiciones específicas

Entiende cómo encaja tu rol dentro del organigrama y la estructura general de la universidad.





# Intranet. GIP:Tu Sistema de Gestión de Presencia

## Consulta tus Registros de Presencia

Revisa todos los registros de presencia al pasar tu tarjeta universitaria por las entradas y salidas de los edificios.

## Informa de Incidencias

Si una entrada o salida no se registró correctamente, comunica fácilmente el incidente a través del sistema.

## Vacaciones, Permisos y Conciliación

Solicita y revisa tus días de vacaciones y asuntos propios con solo unos pocos clics, según el [Acceso al Plan Concilia de la UCLM](#) (es el instrumento que reúne las medidas destinadas a facilitar la conciliación de la vida personal, familiar y laboral del PTGAS).

## Plataforma GIP (Gestión Integral de Presencia)

- Dentro de la Intranet, descubrirás el GIP (Gestor Integral de Presencia), una potente herramienta diseñada para hacer que el seguimiento de la asistencia sea sencillo y transparente.
- Más allá del GIP, la Intranet te proporciona acceso a tu expediente administrativo completo, asegurándote visibilidad total de tus registros laborales siempre que los necesites.





# Sede Electrónica: tu puerta de acceso digital

## ¿Qué es la Sede Electrónica?

La Sede Electrónica de la Universidad de Castilla-La Mancha es el espacio virtual oficial para toda la comunidad universitaria (estudiantes, PDI y PTGAS), así como para el público en general.

## Tu Punto de Acceso

A través de la Sede Electrónica, puedes presentar solicitudes oficiales, acceder a servicios administrativos, consultar normativas y completar trámites, todo desde la comodidad de tu ordenador o dispositivo móvil y con tu certificado digital.

## Certificado Digital

- El certificado digital es imprescindible para la mayoría de las gestiones en la UCLM.
- Se solicita en la web de la FNMT («Certificado de usuario»), obteniendo un código de solicitud.
- Con ese código y el DNI/NIE hay que acudir a una oficina de registro de la UCLM, que actúa como Autoridad de Registro ( [📄 Oficinas de Registro](#) ).

[📄 Acceso a la Sede electrónica UCLM](#)

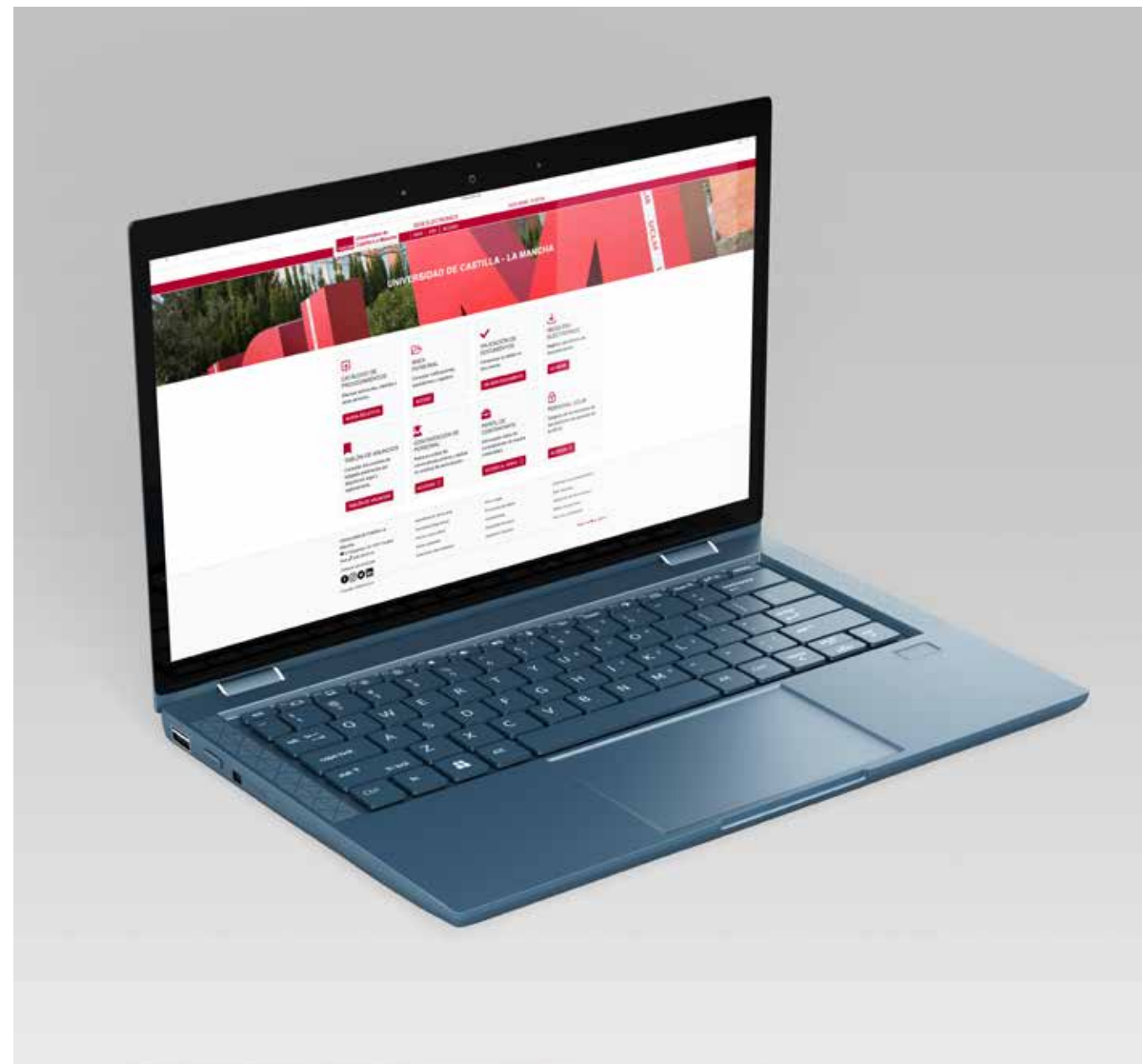

# Servicios Área Económica

Esta sección agrupa los principales servicios económicos disponibles para la comunidad universitaria, facilitando la gestión de documentos fiscales, la consulta de información presupuestaria y la tramitación de comisiones de servicio.

## Certificado de Retenciones IRPF

Este documento, también conocido como «Modelo 190. Resumen anual de retenciones e ingresos a cuenta correspondientes a rendimientos del trabajo y actividades profesionales», es un instrumento fiscal que integra de forma sistemática los datos relativos a las cantidades satisfechas y las retenciones practicadas a empleados y profesionales por la UCLM durante un ejercicio.

En definitiva, este documento fiscal recoge:

- Las cantidades pagadas por la UCLM en un año concreto.
- Las retenciones de IRPF practicadas sobre esos pagos.
- Se utiliza para la declaración de la renta, ya que permite justificar los ingresos y las retenciones realizadas.

## Portal de Información Económica

[Acceso al Portal](#)

Este portal está dirigido a los miembros de la comunidad universitaria y les permite consultar y actualizar sus datos fiscales y bancarios.

## Portal de Comisiones de Servicio

[Acceso al Portal](#)

Este portal tiene como objetivo gestionar las comisiones de servicio, dietas e indemnizaciones por razón del servicio para los empleados de la UCLM.

Podrá acceder a las distintas opciones para gestionar sus propias comisiones de servicio y las de los cargos académicos o responsables de gasto que le hayan delegado dicha gestión.

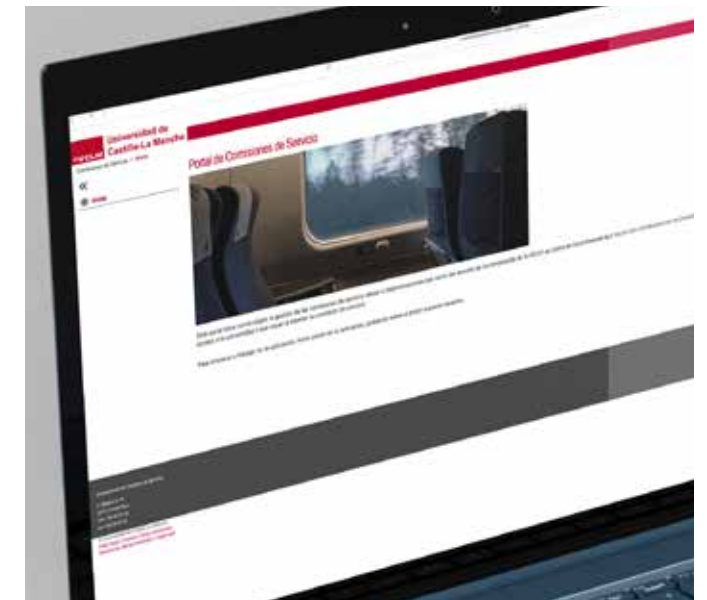

# Servicios Área de Recursos Humanos

Desde esta página: Convocatorias Recursos Humanos podrás consultar la información actualizada sobre los procesos selectivos de personal de la UCLM dirigidos al personal técnico de gestión, administración y servicios. Para ampliar información, también puedes acudir presencialmente a las Unidades de Gestión Administrativa de cada campus.

## Situación Bolsas de Trabajo

Podrás consultar el estado y tu posición en las distintas bolsas de trabajo..

## Procesos selectivos de Acceso Libre y Promoción Interna

Solicitud e información de las convocatorias de acceso libre y de promoción interna.

[🔗 Acceso Ayuda solicitud de plazas PTGAS](#)

## Plazas en Desempeño Temporales

Solicitud e información de las distintas convocatorias de desempeños temporales.



# Servicios TIC: La última tecnología a tu alcance

[🔗 Acceso al catálogo de servicios TIC](#)

Como miembro del Personal Técnico, de Gestión y de Administración y Servicios, tienes acceso a un extenso catálogo de servicios tecnológicos que te ayudarán en el desempeño eficiente de tu actividad.



## Aplicaciones de Gestión Universitaria

Acceso al conjunto de aplicaciones de gestión que permiten el desarrollo de tu actividad en un entorno digital.



## Correo, Colaboración y Comunicaciones Unificadas

Un entorno digital para desarrollar tu actividad en colaboración con tus compañeros de unidad y del resto de áreas.



## Equipamiento para el puesto de trabajo

Equipamiento para que desarrolles tu actividad de manera eficiente, con capacidades de movilidad y acceso a los entornos de colaboración.



## Seguridad e Identidad digital

Un conjunto de servicios para garantizar tu ciberseguridad y la de tu institución, con base en la protección de la identidad digital.



## Soporte

Un completo servicio de soporte tecnológico integrado en el portal de soporte institucional.



# Servicios y recursos que ofrece la UCLM para el PTGAS

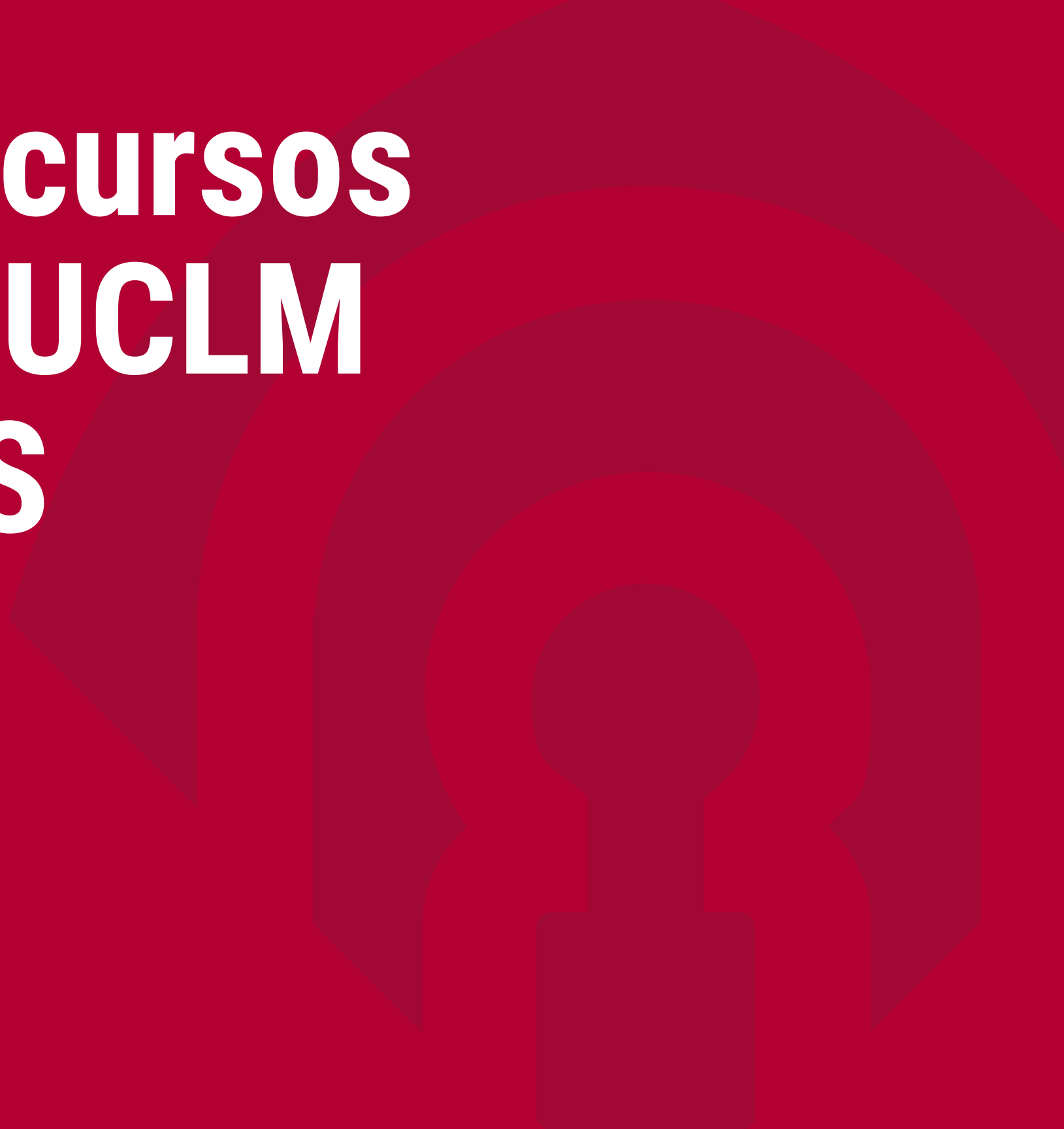

# Servicios de Apoyo Integral

La UCLM pone a disposición de toda su comunidad universitaria dos servicios fundamentales dedicados al bienestar integral: el Servicio de Prevención y Medio Ambiente (SPMA) y el Servicio de Orientación y Asesoramiento Psicológico y Psicopedagógico (SOAPP).

## Servicio de Prevención de Riesgos Laborales y Medio Ambiente (SPMA)

---

Garantiza la protección de la seguridad y salud de todos los trabajadores universitarios, proporcionando asesoramiento técnico y coordinación en actividades preventivas.

- Vigilancia de la salud.
- Reconocimientos médicos.
- Prevención de riesgos.
- Análisis de absentismo.

## Servicio de Orientación y Asesoramiento Psicológico y Psicopedagógico (SOAPP)

---

Servicio gratuito que ofrece apoyo psicológico y psicopedagógico a toda la comunidad universitaria en un espacio confidencial y profesional.

- Orientación psicológica.
- Asesoramiento académicos.
- Desarrollo personal.
- Talleres de bienestar.



# Servicio de Prevención y Medio Ambiente (SPMA)

El SPMA constituye un pilar fundamental en la gestión de la salud y seguridad laboral dentro de la Universidad de Castilla-La Mancha. Este servicio especializado actúa como unidad asesora sin capacidad ejecutiva, proporcionando asesoramiento técnico, apoyo estratégico y coordinación en todas las actividades preventivas de la institución.

## Función Principal

Garantiza la protección de la seguridad y salud de todos los trabajadores universitarios, asistiendo al equipo de gobierno, trabajadores, representantes y órganos especializados en la implementación de políticas preventivas efectivas.

## Reconocimiento médico periódico

La solicitud se realiza a través de la aplicación Mi Salud, de Quirón Prevención (página web o app para móvil) eligiendo la cita y el centro que te venga mejor en función de los huecos disponibles.

[!\[\]\(cbe2492b119e39e02a1dab2af4a4b296\_img.jpg\) Acceso a la solicitud del Reconocimiento médico](#)

[!\[\]\(e474458956c9a37fbf9586ddb60a7fa1\_img.jpg\) Acceso al SPMA](#)

## Vigilancia de la Salud

La vigilancia va más allá del reconocimiento médico tradicional. Identifica fallos en el Plan de Prevención mediante reconocimientos médicos, encuestas específicas, controles biológicos, estudios de absentismo y análisis estadístico de accidentes.

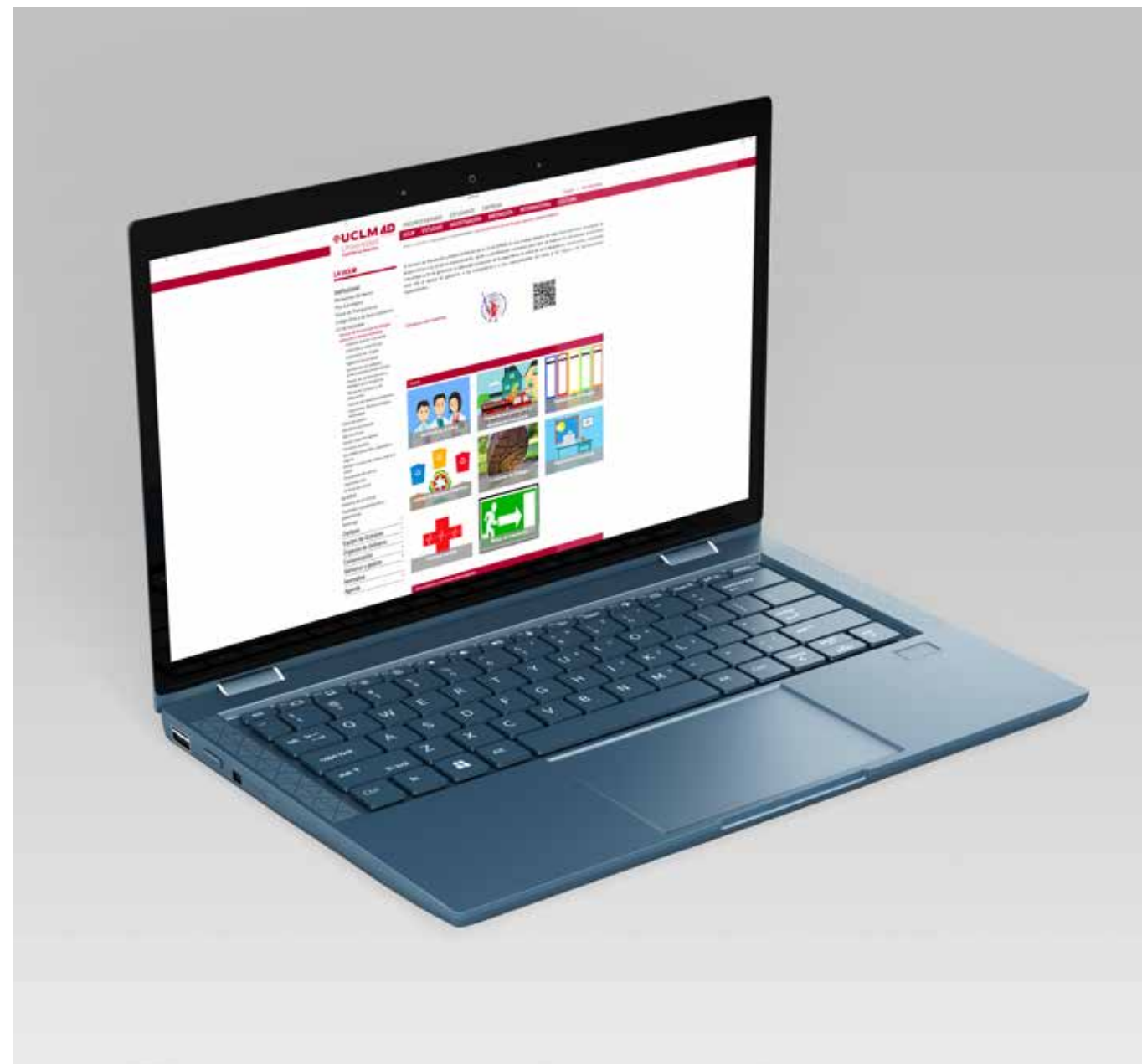

# Servicio de Orientación y Asesoramiento Psicológico y Psicopedagógico (SOAPP)

El SOAPP representa uno de los servicios esenciales de la Universidad de Castilla-La Mancha, diseñado específicamente para atender las necesidades de bienestar psicológico y psicopedagógico de toda la comunidad universitaria. Este servicio profesional ofrece un espacio confidencial y especializado donde estudiantes, docentes y personal de administración pueden encontrar apoyo integral.

## Servicio Gratuito e integral

El SOAPP es un servicio completamente gratuito que la UCLM ofrece como parte de su compromiso con la excelencia educativa y el bienestar integral. No existen barreras económicas para acceder al apoyo profesional necesario.

## Para toda la Comunidad

Este servicio está disponible para todas aquellas personas que lo necesiten y soliciten: estudiantes que enfrentan desafíos académicos o personales, personal docente e investigador, y personal técnico, de Gestión y de administración y servicios.

## Compromiso institucional

El SOAPP representa el compromiso firme de la UCLM con el bienestar emocional, el desarrollo personal y el éxito académico de cada miembro de su comunidad universitaria, garantizando confidencialidad y profesionalidad.

## Áreas de Atención Especializada

- Orientación psicológica: Apoyo en situaciones de estrés, ansiedad, dificultades emocionales y adaptación a la vida universitaria.
- Asesoramiento psicopedagógico: Técnicas de estudio, gestión del tiempo, estrategias de aprendizaje y rendimiento académico.
- Desarrollo personal: Autoconocimiento, habilidades sociales, gestión emocional y proyecto vital.
- Prevención y promoción: Programas formativos y talleres sobre bienestar psicológico.

### Cita previa:

- |   |  |
|---|--|
| • Albacete: <a href="mailto:soapp.ab@uclm.es">soapp.ab@uclm.es</a>    | • Cuenca: <a href="mailto:soapp.cu@uclm.es">soapp.cu@uclm.es</a>   |
| • Almadén: <a href="mailto:soapp.al@uclm.es">soapp.al@uclm.es</a>     | • Talavera: <a href="mailto:soapp.ta@uclm.es">soapp.ta@uclm.es</a> |
| • Ciudad Real: <a href="mailto:soapp.cr@uclm.es">soapp.cr@uclm.es</a> | • Toledo: <a href="mailto:soapp.to@uclm.es">soapp.to@uclm.es</a>   |

**«El bienestar emocional y psicológico es tan importante como la formación académica. El SOAPP garantiza que ningún miembro de nuestra comunidad universitaria tenga que enfrentar solo sus desafíos personales o académicos.»**



# Servicios Cultura y Deportes

Más allá de los recursos laborales y las herramientas administrativas, la UCLM está profundamente comprometida con tu bienestar general y desarrollo personal. La universidad ofrece una amplia gama de servicios culturales y deportivos disponibles para toda la comunidad universitaria.

## Actividades culturales

Participa en grupos artísticos, producciones teatrales, actuaciones musicales, exposiciones de arte y eventos culturales durante todo el año académico.

## Deportes y Bienestar Físico

Únete a ligas deportivas competitivas, accede a instalaciones de fitness, participa en programas de bienestar y disfruta de actividades recreativas diseñadas para todos los niveles de habilidad.

## Creación de Comunidad

Estos programas fomentan las conexiones, ayudándote a integrarte en la vida del campus, conocer compañeros de diferentes departamentos y participar activamente en la cultura universitaria.

[!\[\]\(17413706fd4997a1a4bdf85c6864eee1\_img.jpg\) Acceso a la Oferta Cultural y Deportiva](#)



# Centro de Lenguas de la UCLM

El Centro de Lenguas de la UCLM ofrece al PTGAS una amplia gama de servicios destinados a mejorar las competencias lingüísticas del personal universitario. Entre sus actividades se incluyen cursos de idiomas en distintos niveles, preparación y acreditación oficial (B1, B2, C1), talleres específicos para el ámbito administrativo y recursos de autoaprendizaje.

## Cursos de idiomas

Distintos niveles adaptados a tus necesidades.

## Talleres Específicos

Para el ámbito administrativo.

## Acreditación oficial

Preparación para B1, B2 y C1.

## Internacionalización

Comunicación en entornos multilingües.  
Este centro promueve la internacionalización y apoya la comunicación eficaz en entornos multilingües, contribuyendo al desarrollo profesional y personal del PTGAS.

[!\[\]\(c50c8b7b2cc2cf9ff925edec0ee94c0d\_img.jpg\) Acceso a la web del Centro de Lenguas](#)





# Biblioteca Universitaria: Tu Centro de Recursos

Como miembro del Personal Técnico, de Gestión y de Administración y Servicios, tienes acceso completo a todos los recursos y servicios de la Biblioteca Universitaria, presente en cada campus de la UCLM.

## Recursos digitales

Catálogo completo, libros electrónicos, revistas especializadas y bases de datos para tu formación continua.

## Formación y Apoyo

Tutoriales, formación de usuarios y recursos para mejorar tus competencias informacionales.

[!\[\]\(e3f8612927870f2e0f9f5989e6dd3064\_img.jpg\) Acceso a Bibliotecas y horarios](#)

## Servicio de préstamo

Préstamo, renovación y reserva online, además de préstamo intercampus e interbibliotecario.



# Preguntas Frecuentes y Contactos Útiles

## FAQ Tramites frecuentes

- **Olvidé fichar**  
Gestiona la incidencia directamente en GIP.
  - **Problemas Tarjeta Universitaria**  
Dirígete a la Vicegerencia del campus correspondiente.
  - **Parking y accesos**  
Consulta con la Vicegerencia del campus correspondiente.
- **Incidencias informáticas**  
Contacta con Soporte TIC para asistencia con equipamiento informático. SOPORTE
  - **Permisos y vacaciones**  
Gestiona tus solicitudes a través de GIP.
  - **Necesito el certificado digital**  
Consulta en las unidades de Registro del campus correspondiente.  
registro.general@uclm.es

## Contactos clave

- **Recursos Humanos (RR.HH.)**  
**Albacete:** ugad.ab@uclm.es  
**Ciudad Real:** ugad.cr@uclm.es  
**Cuenca:** ugad.cu@uclm.es  
**Toledo:** ugad.to@uclm.es

 Acceso a Soporte TIC

- **Servicio de Prevención**  
servicio.prevencion@uclm.es

## Vicegerencias de campus

- Albacete:** gerencia.ab@uclm.es  
**Ciudad Real:** gerencia.cr@uclm.es  
**Cuenca:** gerencia.cu@uclm.es  
**Toledo:** gerencia.to@uclm.es