TRABAJO FIN DE GRADO: PROYECTO DE CONSTRUCCIÓN. VARIANTE DE LA CARRETERA CM-4000 EN LA PUEBLA DE MONTALBÁN (TOLEDO)

AUTORA: LIDIA FERNÁNDEZ ARCOS

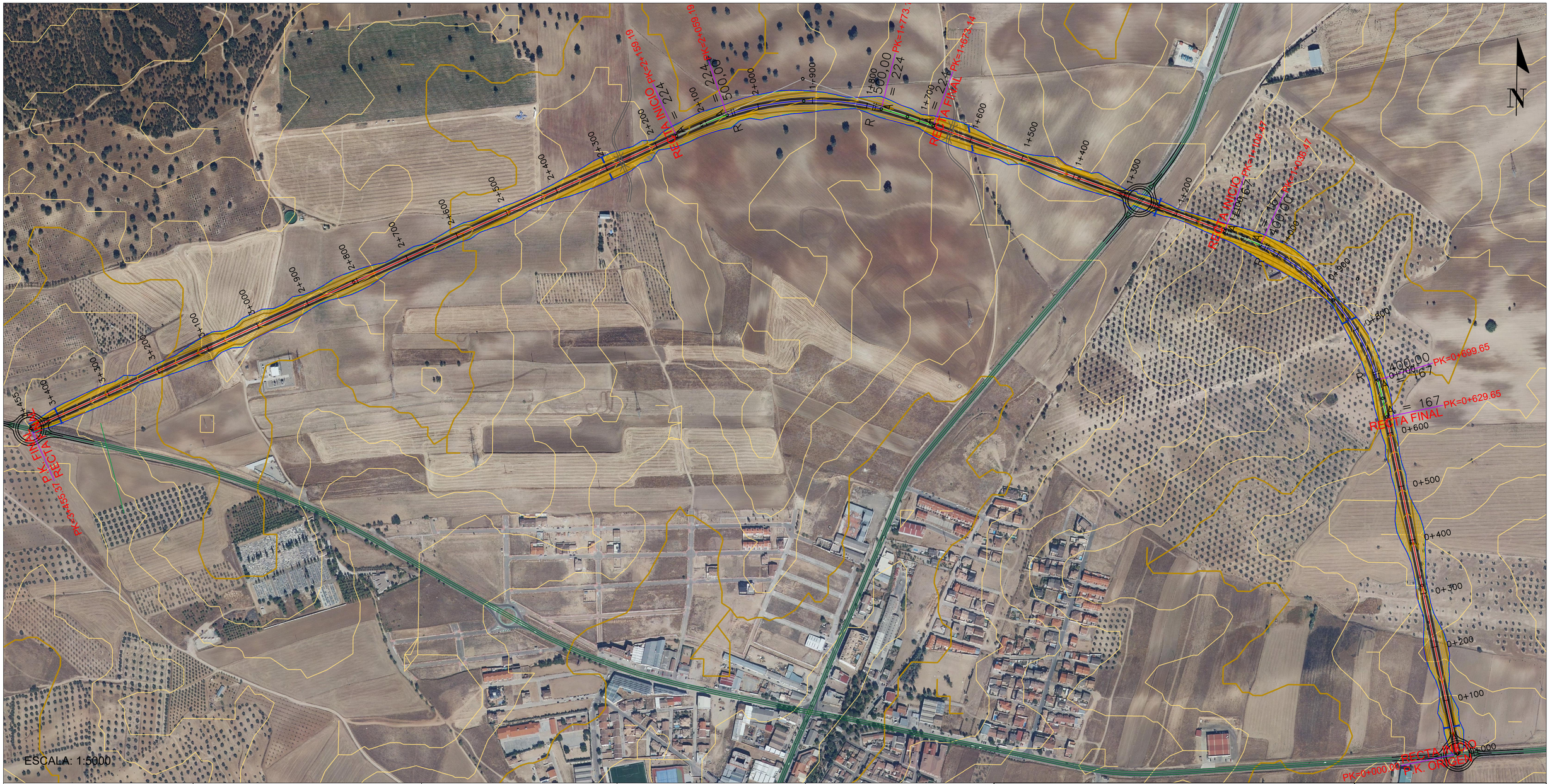

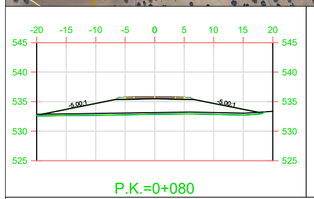

P.K.=0+080

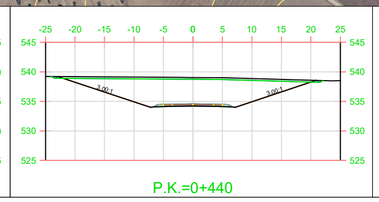

P.K.=0+440

P.K.=0+800

P.K.=0+940

P.K.=1+440

ODT Ø 1800 mm

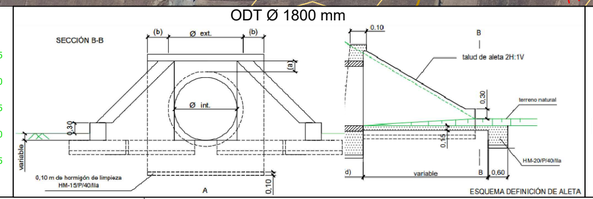

OBRA DE PASO DE CAMINO

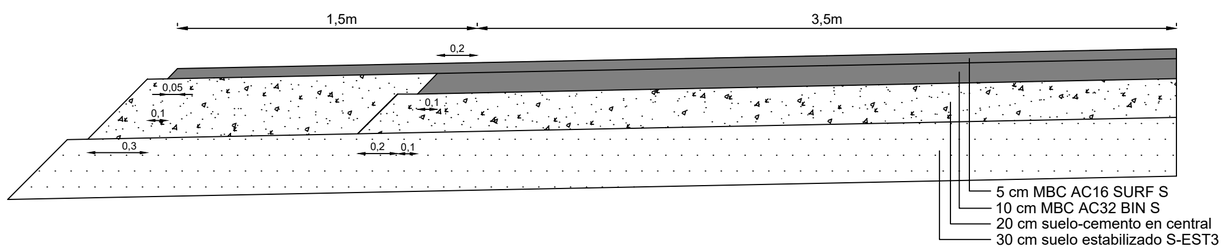

PLAN DE OBRA

	ACTIVIDADES	QUINCENAS 1	2	3	4	5	6	7	8	9	10	11	12	13	14
EXPLANACIONES	EXCAVACIÓN TIERRA VEGETAL	■	■	■											
	EXCAVACIÓN EN DESMONTE				■	■	■								
	TERRAPLÉN CON MATERIAL PROCEDENTE DE							■							
	RELLENO EN FORMACIÓN DE VERTEDERO			■											
	RELLENO IMPERMEABILIZACIÓN DE BERMA													■	
	SUELO ESTABILIZADO S-EST3							■							
FIRMES Y PAVIMENTOS	SUELO-CEMENTO EN CENTRAL								■	■	■	■			
	RIEGO CURADO SUELO ESTABILIZADO								■						
	RIEGO DE CURADO SUELO-CEMENTO											■			
	RIEGO CURADO SUELO-CEMENTO ARCÉN												■		
	RIEGO ADHERENCIA SUELO-CEMENTO											■			
	RIEGO ADHERENCIA SUELO-CEMENTO ARCÉN														
	RIEGO ADHERENCIA MBC														
	MBC AC16 SURF S												■	■	
	MBC AC32 BIN S											■	■		
	ODT 1800 mm			■	■										
DRENAJE	CUNETAS REVESTIDAS										■	■			
	PASO INFERIOR PREFABRICADO		■	■	■	■	■	■							
SEÑALIZACIÓN, BALIZAMIENTO Y DEFENSA	SEÑALIZACIÓN VERTICAL														■
	SEÑALIZACIÓN HORIZONTAL														■
	BARRERAS SEGURIDAD												■	■	■
	HITO DE ARISTA														■
VARIOS	SYS. G. RESIDUOS Y LIMPIEZA	■	■	■	■	■	■	■	■	■	■	■	■	■	■