

“Pero ¿quién vive en esos mundos si están habitados?... ¿Somos nosotros o ellos los señores del universo?... ¿Y por qué han de estar hechas todas las cosas para el hombre?” (Kepler)

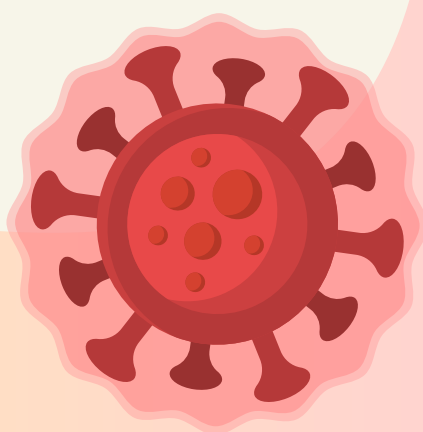

Profesora Titular de Microbiología del Departamento de Ciencias Médicas de la Facultad de Medicina de Albacete



Nuestra doctora/investigadora:

- Hizo su tesis en el el Centro Nacional de Biotecnología en Madrid (CSIC)
- Durante su tesis realizó una estancia de investigación en Berlín (Alemania).
- Realizó dos estancias posdoctorales en Madrid, dos en Barcelona y otra en Albacete.
- Ha trabajado en diferentes virus RNA (HIV, HCV, Zika y Usutu).
- El trabajo que más ha disfrutado fue el que realizó con el VIH en un laboratorio de nivel 3. Era todavía la época más dura del SIDA.
- Recibió el premio Jot Down de divulgación científica.
- Su pasión por los cómics llegó hasta la biblioteca. La sección “Te receto un cómic” recibe su nombre por una charla que dio en el evento Pint of Science.



CHARO SABARIEGOS JAREÑO
PROFESORA DE MICROBIOLOGÍA

CURIOSIDAD

Está enamorada del paisaje y la cultura de Oriente

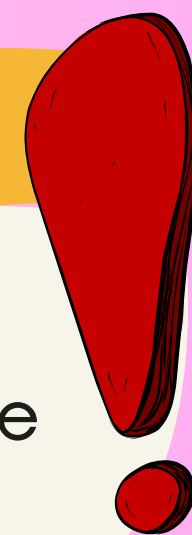

“El pueblo que no conoce su historia está condenado a repetirla”



Profesora Ayudante Doctora del Departamento de Ciencias Médicas en la Facultad de Medicina de Albacete. Miembro del Grupo de Estudios Sociales de la Medicina (UCLM)



Nuestra doctora/investigadora:

- Es graduada en Humanidades y Estudios Sociales.
- Realizó un Máster en Investigación en Humanidades, Cultura y Sociedad.
- Es doctora en Investigación en Humanidades, Artes y Educación.
- Se especializó en el estudio de textos médicos latinos medievales y renacentistas.
- Ha realizado una estancia de investigación en el Warburg Institute de la University of London (UK).
- Sus principales líneas de investigación se centran en la transmisión textual de la medicina europea, la historia de la terminología médica y el patrimonio cultural de la medicina.



ROCÍO MARTÍNEZ PRIETO

PROFESORA DE HISTORIA DE LA CIENCIA

CURIOSIDAD

Es aficionada a la percusión y toca en una batucada



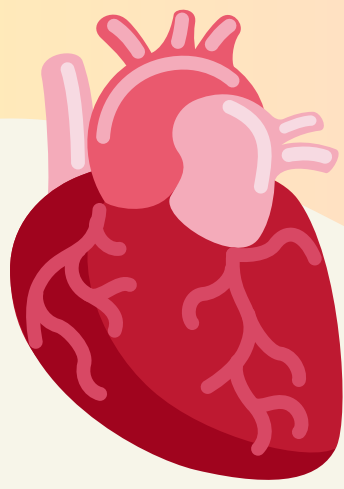

Licenciada y Doctora en Medicina y Cirugía por la Facultad de Medicina de la Universidad Autónoma de Madrid. Realizó la residencia en Endocrinología y Nutrición en el Hospital Puerta de Hierro de Madrid.

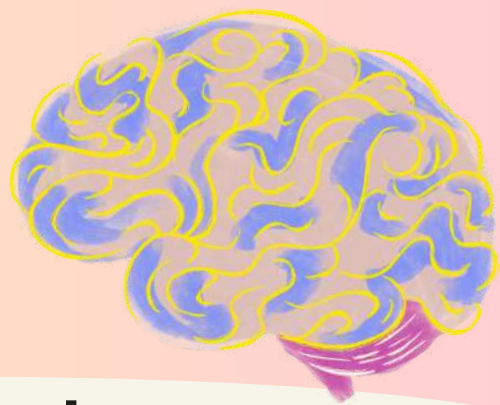

Nuestra doctora/investigadora:

- Recibió el Premio Extraordinario de doctorado por su tesis sobre las recidivas de la enfermedad de Cushing
- Sus principales contribuciones científicas se centran en tumores hipofisarios (cómo las características genéticas y moleculares de los tumores hipofisarios permiten una mejor clasificación de los mismos o la personalización del tratamiento) y patología suprarrenal: bases genéticas de feocromocitomas y paragangliomas, predictores de complicaciones quirúrgicas en la cirugía de los feocromocitomas, repercusiones de la secreción autónoma de cortisol y formas de diferenciar las formas uni o bilaterales de hiperaldosteronismo primario.



CRISTINA LAMAS OLIVEIRA

F.E.A EN EL SERVICIO DE ENDOCRINOLOGÍA

CURIOSIDAD

Ha sido campeona de España de badminton en su categoría en 2023

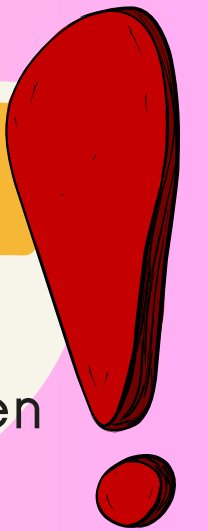

"Mientras el cerebro sea un misterio, el Universo seguirá siendo un misterio." (S. Ramón y Cajal)



Profesora Ayudante Doctora en el área de Histología de la Facultad de Medicina de Albacete. Investigadora en el Laboratorio de Estructura Sináptica (SYSLAB)



Nuestra doctora/investigadora:

- Fue becaria predoctoral durante 4 años en el laboratorio de Neurobiología Celular en la UCLM.
- Su tesis doctoral se centró en el estudio de la localización de canales de potasio activados por proteína G (GIRK) en el cerebelo.
- Durante su tesis realizó una estancia de investigación en Zurich (Suiza).
- Su trabajo como investigadora está centrado en el conocimiento de la composición molecular en las sinapsis, especialmente de receptores para neurotransmisores y sus canales iónicos efectores, en condiciones normales y su alteración en la Enfermedad de Alzheimer
- Actualmente, es profesora en los grados de Medicina, Psicología y Farmacia.

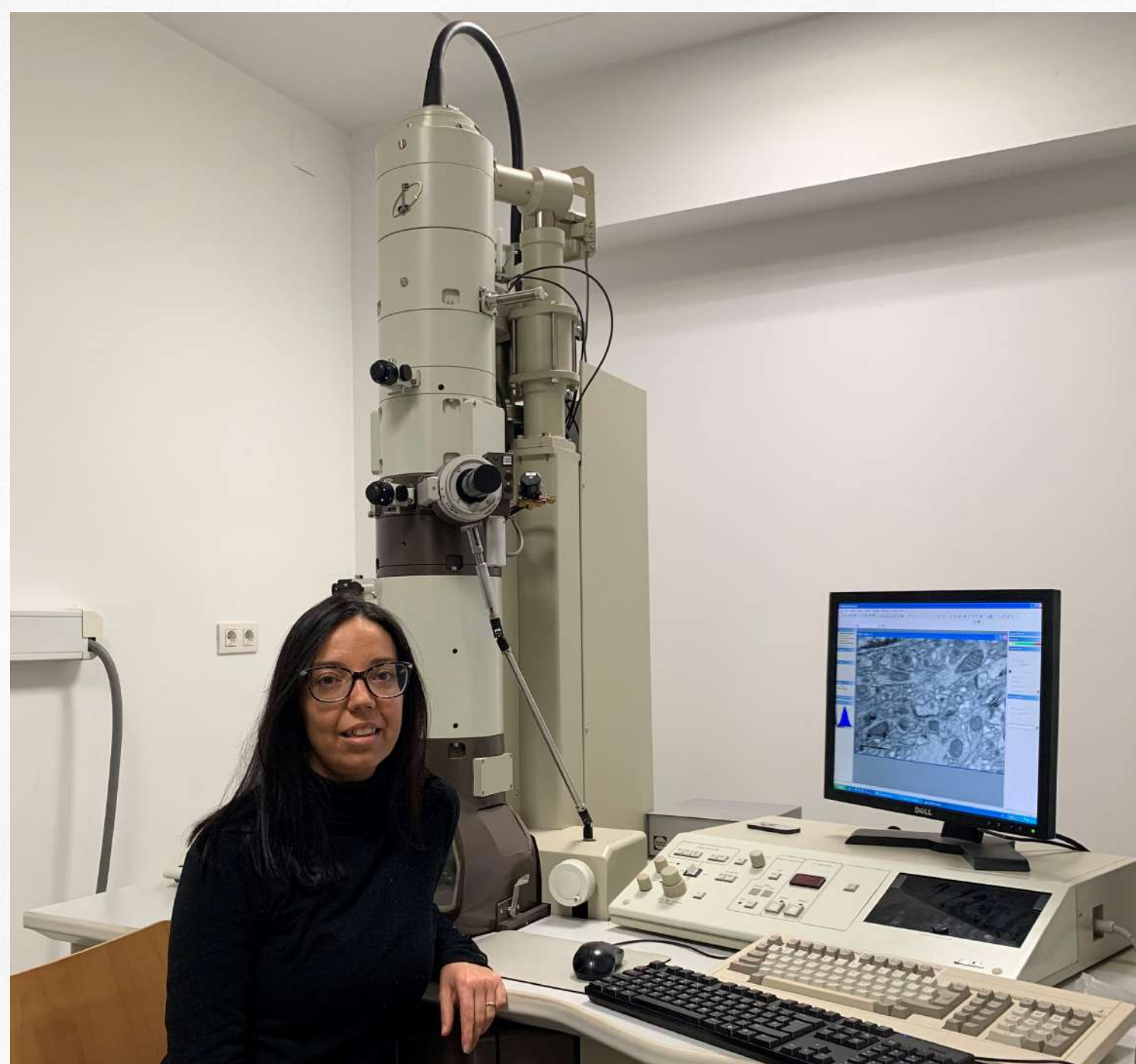

CAROLINA AGUADO RUBIO

PROFESORA DE HISTOLOGÍA

CURIOSIDAD

Es la asesora de la materia de Biología de la EvAU en Castilla-La Mancha

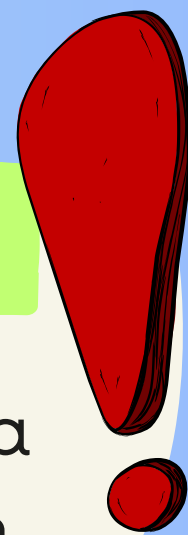

“ El verdadero descubrimiento no está en encontrar las respuestas, sino en hacer las preguntas correctas”

Rosalind Franklin

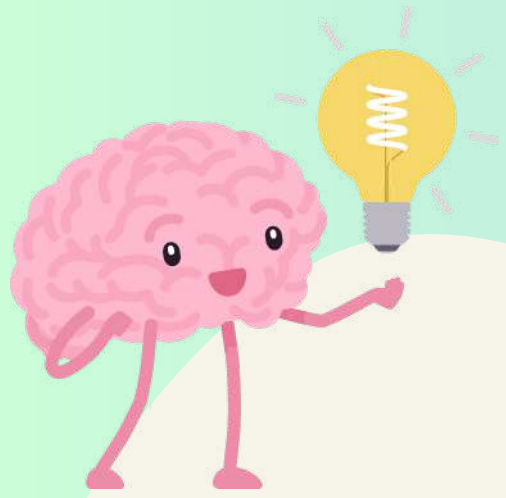

Investigadora en el Laboratorio de Estructura Sináptica (SYSLAB)



Nuestra investigadora..

- Fue graduada en Biología por la Universidad de Córdoba.
- Realizó un Máster en Investigación en Biomedicina Experimental por la UCLM.
- Fue Investigadora durante 3 años en el laboratorio de Estructura sináptica (SYSLAB).
- Fue investigadora predoctoral gracias al contrato de Formación Personal Investigador del Ministerio de Ciencia, Innovación y Universidades durante 3 años en el laboratorio de Estructura Sináptica (SYSLAB).
- Su tesis doctoral se centró en el estudio de los receptores de glutamato en el hipocampo del modelo murino Tau P301S de la Enfermedad de Alzheimer.
- Durante su tesis realizó tres estancias de investigación en Fukui (Japón).
- Su trabajo como investigadora está centrado en desentrañar los mecanismos moleculares de las sinapsis, especialmente de receptores para neurotransmisores en condiciones normales y como se alteran en la Enfermedad de Alzheimer.
- Actualmente, es investigadora postdoctoral en la Facultad de Medicina de Albacete.

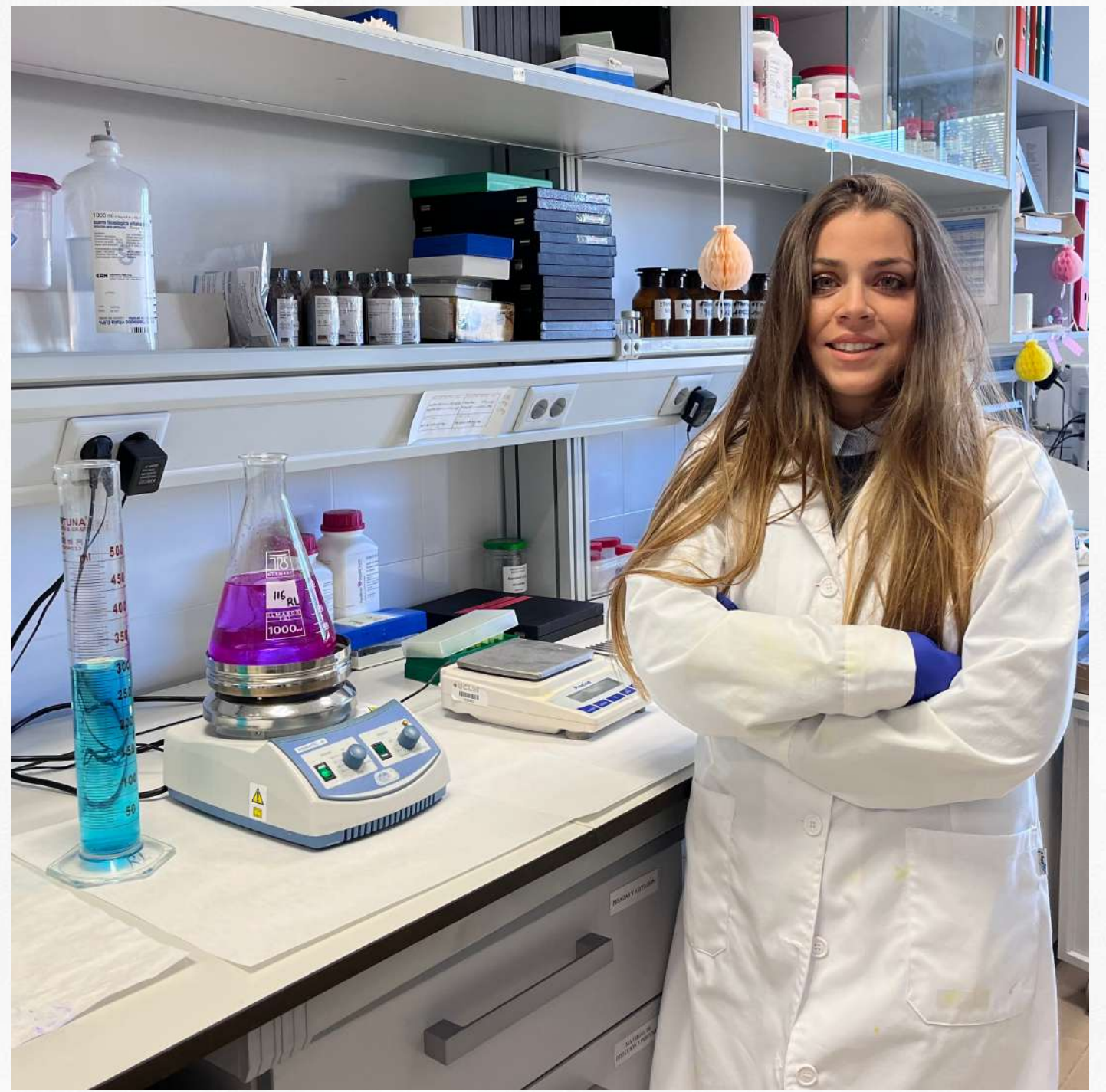

ROCÍO ALFARO RUÍZ

INVESTIGADORA POSTDOCTORAL

CURIOSIDAD

Le apasiona viajar, leer y la naturaleza.



“El ser humano tiene un instinto de la verdad o el conocimiento o el descubrimiento que es razón suficiente para investigar, aunque no se derive de ello ningún resultado práctico”
(Charles Darwin)

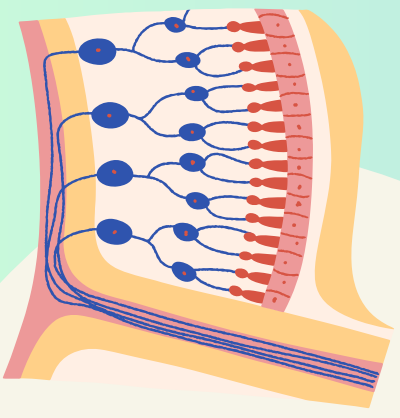

Profesora Titular en el Área de Histología, en la Facultad de Medicina de Albacete.
Directora del Grupo de Neurohistología y Desarrollo del Instituto de Biomedicina.

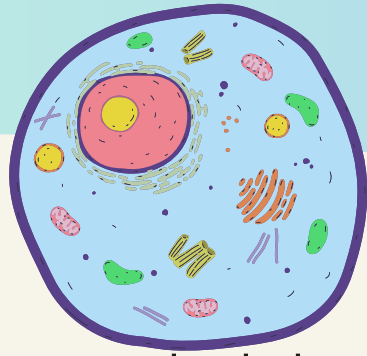

Nuestra doctora/investigadora:

- Licenciada en Biología por la Universidad de Salamanca. Premio fin de carrera.
- Investigadora en la Unidad de Oftalmología del Hospital de Lund (Suecia).
- Becaria FPU en la Universidad de Salamanca, Área de Biología Celular.
- Tesis sobre neurotrofinas y receptores neurotróficos en la retina de mamíferos y en retina de peces con capacidad de regenerar.
- Premio Extraordinario de Doctorado.
- Becaria del Instituto de Neurociencias de Castilla y León.
- Ayudante en la UCLM en los orígenes de la Facultad de Medicina de Albacete.
- Vicedecana de Calidad en la Facultad de Medicina de Albacete.
- Sus principales contribuciones científicas se centran en el estudio del sistema visual, a nivel celular básico, en la retina y la corteza cerebral, tanto en estado de salud como durante procesos degenerativos.



M^a ELENA CAMINOS BENITO

PROFESORA DE HISTOLOGÍA

CURIOSIDAD

Le apasiona la montaña, la vegetación salvaje y bañarse en las aguas frías y cristalinas de los ríos. ¡Ah! y escuchar a Rozalén.

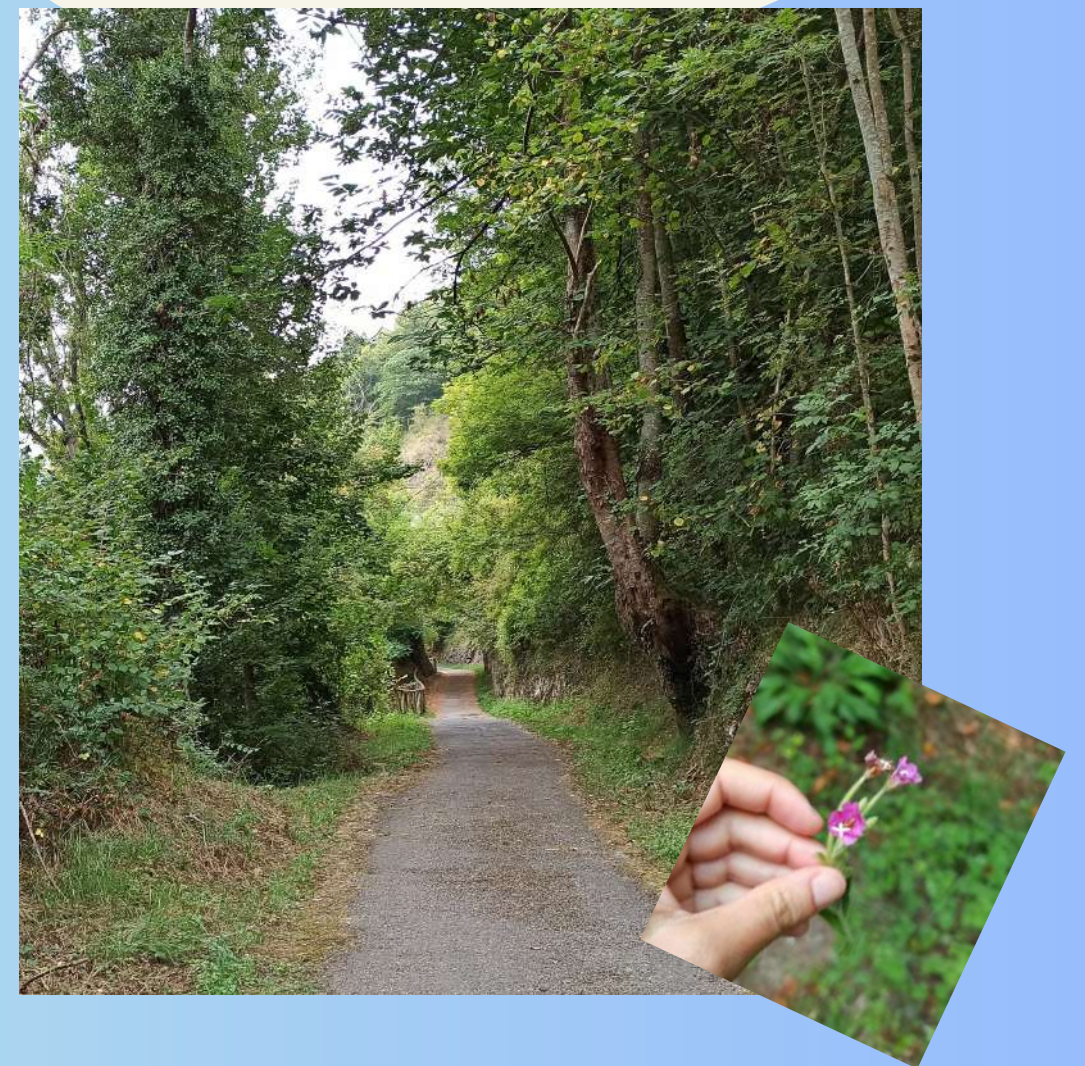

"DUDO LUEGO EXISTO, O NO?"
(Graffiti en pared de un pueblo de
València)



Profesora Titular en el Área
de Fisiología, en la Facultad
de Medicina de Albacete.
Actualmente, Decana de la
Facultad de Medicina de
Albacete



SÍLVIA LLORENS FOLGADO

PROFESORA DE FISIOLOGÍA

Nuestra doctora/investigadora:

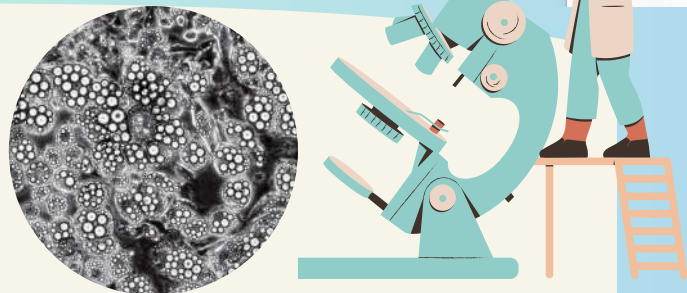

- Licenciada con Grado y Doctora en Biología por la Universitat de València.
- Investigadora en la Unidad de Ictus del Hospital de La Fe de València.
- Tesis Doctoral en el departamento de Fisiología de la Facultad de Medicina de la Universitat de València.
- Investigando sobre patologías vasculares desde 1996, diabetes, hipertensión, obesidad. También en envejecimiento y epilepsia auditiva.
- Becaria de excelencia posdoctoral en el área de Fisiología de la Facultad de Medicina de Albacete de la UCLM.
- Ayudante Doctora (2003), Contratada Doctora (2009), Profesora Titular (2018).
- Contribuciones científicas centradas en el estudio del efecto de biocompuestos derivados del azafrán de Castilla-La Mancha, sobre patologías cardiovasculares como hipertensión, diabetes y obesidad. Actualmente, Investigadora Principal de un Proyecto Nacional para investigar las propiedades saludables del Guayule.
- Publicaciones relacionadas con actividades de innovación docente en el Grado de Medicina y Farmacia, con el objetivo de que a largo plazo, les sea fácil rebuscar en sus recuerdos información relevante para diagnosticar un problema de salud.

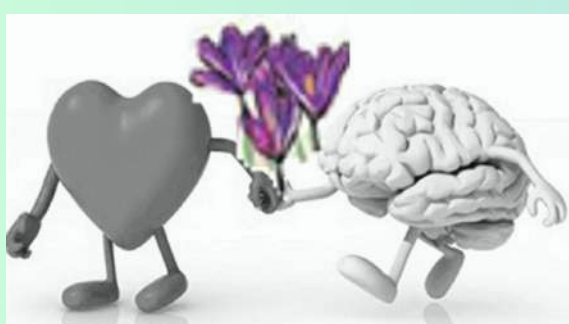

CURIOSIDAD

Le gusta coleccionar y jugar con sus robots de cuerda. Le apasionan los animales, lee y conserva la revista "el jueves" desde los 16 años

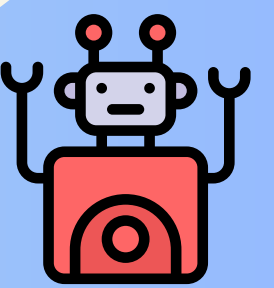

"RECORDAR, DEL LATÍN RE-CORDIS:
VOLVER A PASAR POR EL CORAZÓN"
(Eduardo Galeano, El libro de los Abrazos)

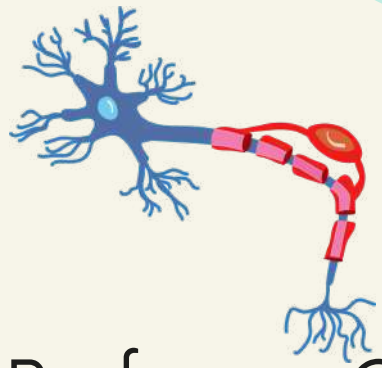

Profesora Contratada
Doctora en el Área de
Fisiología, en la Facultad de
Medicina de Albacete.

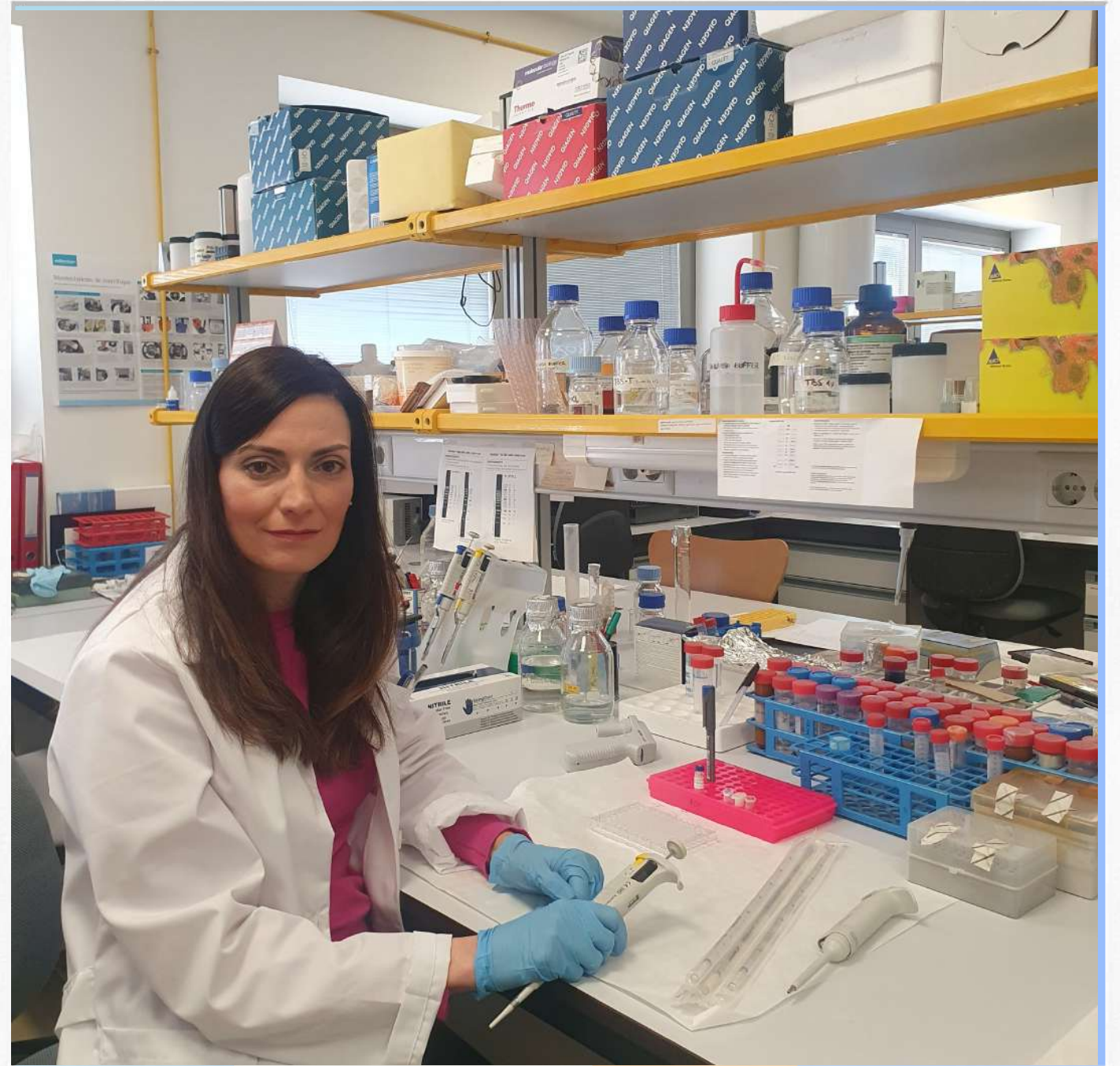

MIRIAM FERNÁNDEZ FERNÁNDEZ

PROFESORA DE FISIOLOGÍA

Nuestra doctora/investigadora:



- Licenciada en el Grado de Ciencias Biológicas, especialidad Biología Sanitaria y Doctora por la Universidad Complutense de Madrid.
- Investigadora en el departamento de Fisiología de la Facultad de Ciencias Biológicas de la Universidad Complutense de Madrid.
- Tesis Doctoral en el Servicio de Endocrinología del Hospital Ramón y Cajal.
- Investigando sobre los mecanismos celulares y moleculares implicados en la Fisiología y Fisiopatología del Sistema Nervioso (Alzheimer, Esclerosis Múltiple, Epilepsia, Parkinson).
- Contrato postdoctoral FIS en la Facultad de Medicina de Albacete de la UCLM.
- Ayudante Doctora (2010), Contratada Doctora (2015) en la Facultad de Medicina de Albacete.
- Estancia en EEUU con el objetivo de adquirir conocimientos en los mecanismos que regulan la neuroinflamación.
- Sus principales contribuciones científicas se han publicado en Nature Communications, Glia, Journal of Neurochemistry, Neurobiology of Disease, Epilepsia, Molecular Neurobiology, Addiction Biology, Neuroendocrinology...
- Secretaria Académica de la Facultad de Medicina de Albacete de la UCLM.

CURIOSIDAD

Nací en Madrid, pero el mar conmueve mi corazón, inspira mi imaginación y me brinda alegría eterna al alma.

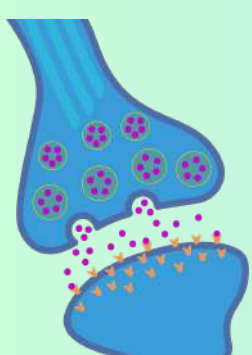

"WHEN THERE IS A WILL, THERE IS A WAY"

(George Herbert, poeta galés)



Profesora Titular en el Área de Anatomía y Embriología Humana, en la Facultad de Medicina de Albacete.



Nuestra doctora/investigadora:

- Interés investigador: neuroanatomía y neuropsicología de la memoria y sus trastornos.
- Licenciada en Psicología y Doctora en neurociencias por la Universidad de Salamanca. Tesis doctoral sobre las vías anatómicas importantes para la consolidación de la memoria: Conectividad de la formación del hipocampo y corteza parahipocámpica con el resto de la corteza cerebral.
- Investigadora post-doctoral (Research Fellow) en el Laboratorio de Neuropsicología del Instituto Nacional de Salud Mental de EEUU (NIMH, NIH, Bethesda, MD). Neuroanatomía de la memoria auditiva.
- Investigadora post-doctoral en la University College London (UCL, UK). Neuroimagen y neuropsicología de la amnesia del desarrollo.
- Profesora Contratada Doctor (2010) y Titular Universitaria (2021) en la Facultad de Medicina de Albacete, área de Anatomía Humana y Embriología.
- Interés académico: formación de excelencia al alumnado de la UCLM.
- Interés social: en contribuir a la Responsabilidad Social de la UCLM.
- Vicedecana de Calidad y Responsabilidad Social en la Facultad de Medicina de Albacete
-

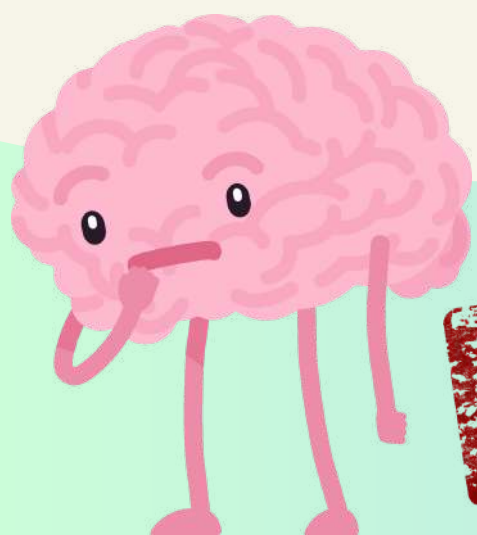

REMINDER

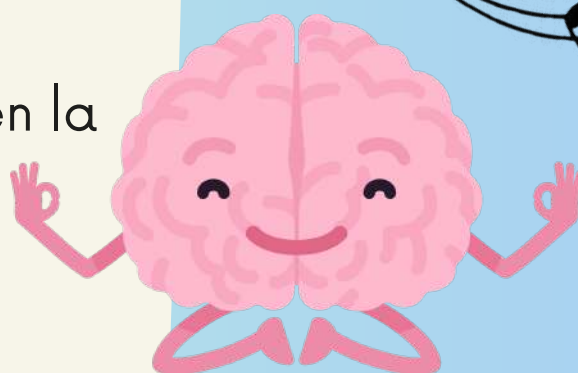

MÓNICA MUÑOZ LÓPEZ

PROFESORA DE ANATOMÍA

CURIOSIDAD

Amante del deporte, la música, la pintura pero, sobre todo, sobre todo, de la gente



"NO TEMAS SER LENTO, TEME SOLO A DETENERTE"
(Proverbio chino)



Profesora Contratada
Doctora de Universidad del
Departamento de Química
Inorgánica, Orgánica y
Bioquímica en la facultad de
Medicina de Albacete.

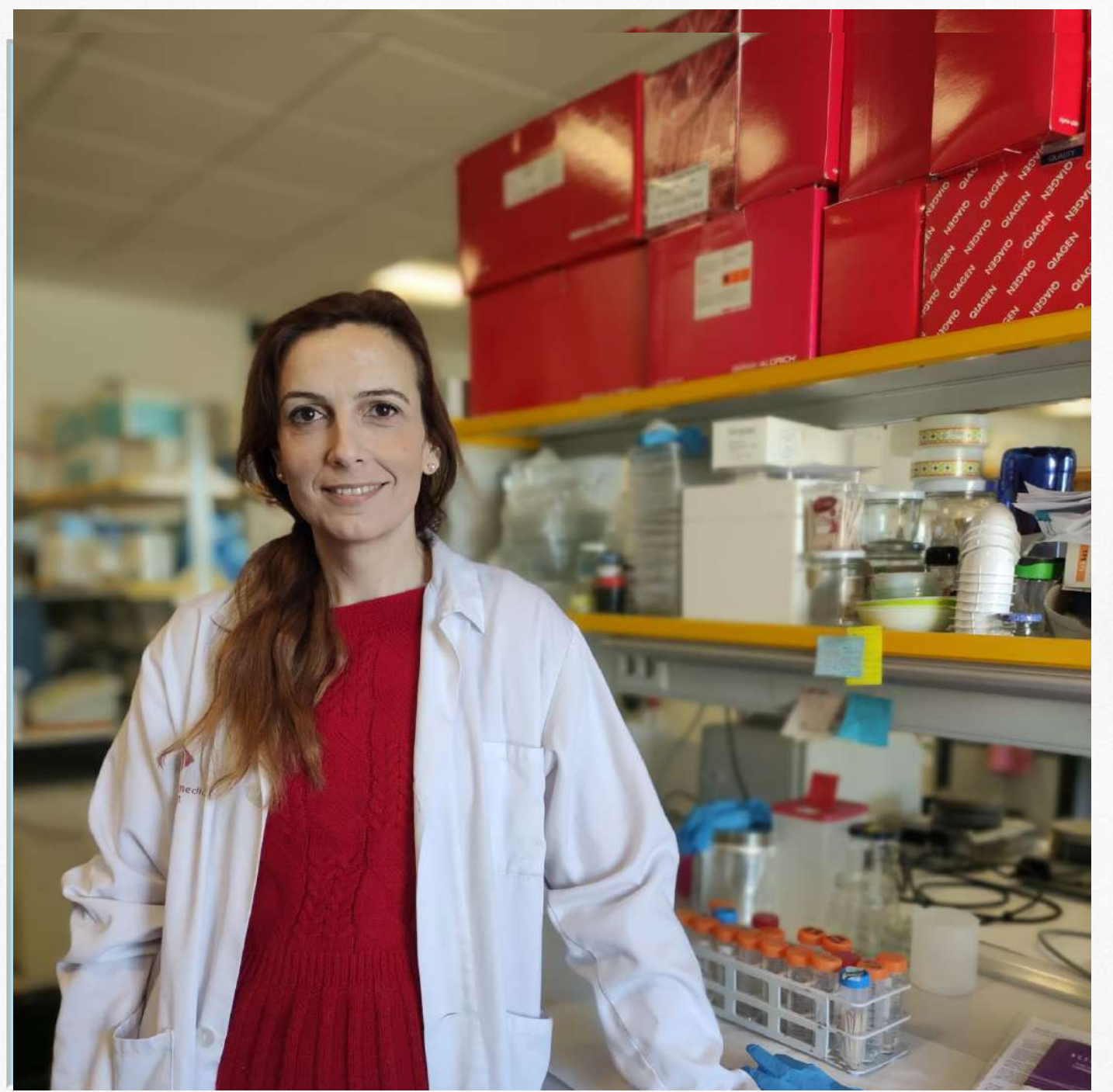

EVA M^a MONSALVE ARGANDOÑA

PROFESORA DE BIOQUÍMICA

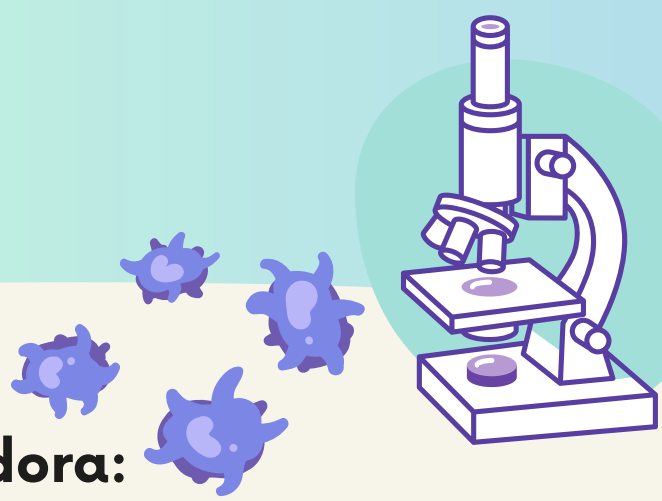

Nuestra doctora/investigadora:

- Licenciada en Biología por la Universidad de Valencia. Doctora por la Universidad de Castilla-La Mancha.
- Tesis Doctoral en el Área de Bioquímica y Biología Molecular del Departamento de Química Inorgánica, Orgánica y Bioquímica de la UCLM.
- Investigando en la respuesta inflamatoria desde 2003.
- Ayudante (2006), Ayudante Doctora (2010), Contratada Doctora (2014).
- Sus principales contribuciones científicas se centran en el estudio del papel de los receptores NOTCH en la activación del macrófago durante la respuesta inflamatoria.
- Imparte clases en diferentes Grados: Medicina, Farmacia y Biotecnología.
- Actualmente, Vicedecana de alumnado e Innovación Docente

CURIOSIDAD

Me encanta cocinar galletas con mi hijo y decorarlas. Hacer jabones artesanales con plantas naturales.

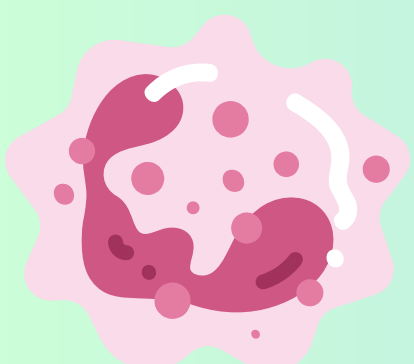
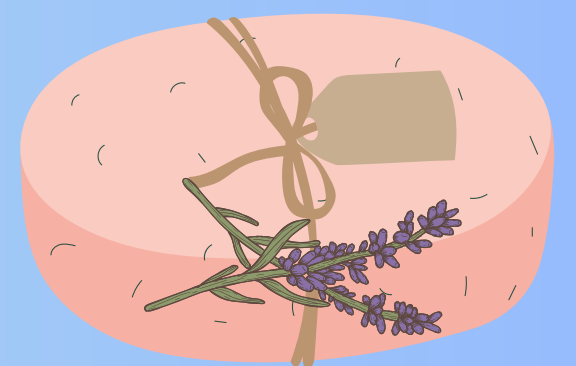

"EL AGUA DEMASIADO PURA NO TIENE PECES"
(Proverbio chino)



Profesora Titular de
Universidad del
Departamento de Química
Inorgánica, Orgánica y
Bioquímica, en la Facultad de
Medicina de Albacete.

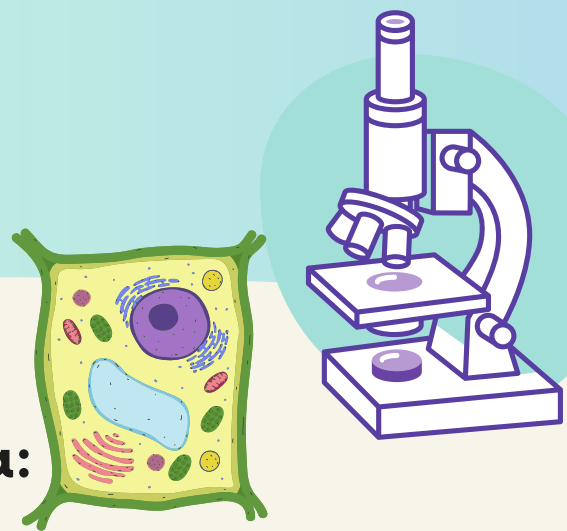

Nuestra doctora/investigadora:

- Después de su tesis hizo una estancia postdoctoral de 5 años en los Institutos Nacionales de la Salud de Estados Unidos.
- Las principales contribuciones científicas a lo largo de su carrera están centradas en dos temas principales: el estudio del papel de las proteínas DLK y NOTCH en diferenciación, activación y proliferación celular y, sobre todo en los últimos años, el papel de la señalización intracelular mediada por proteínas quinasas en procesos de quimio y radiorresistencia.
- El objetivo final de sus investigaciones actuales es identificar nuevos marcadores moleculares con posible uso pronóstico para intentar obtener una terapia más personalizada que evite los efectos secundarios de los tratamientos oncológicos y mejore la calidad de vida de los pacientes.
- Es la actual coordinadora de movilidad nacional e internacional de la Facultad de Medicina de Albacete



M^a JOSÉ RUIZ HIDALGO

PROFESORA DE BIOQUÍMICA

CURIOSIDAD

Le encantan los puzles y los sudokus

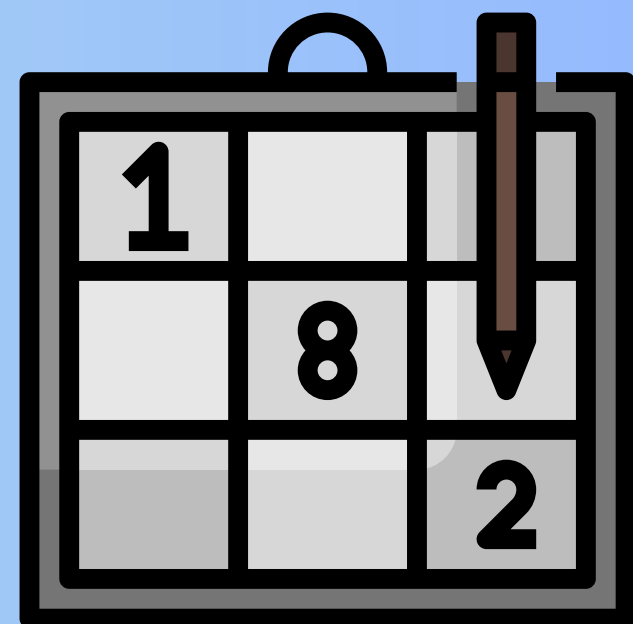
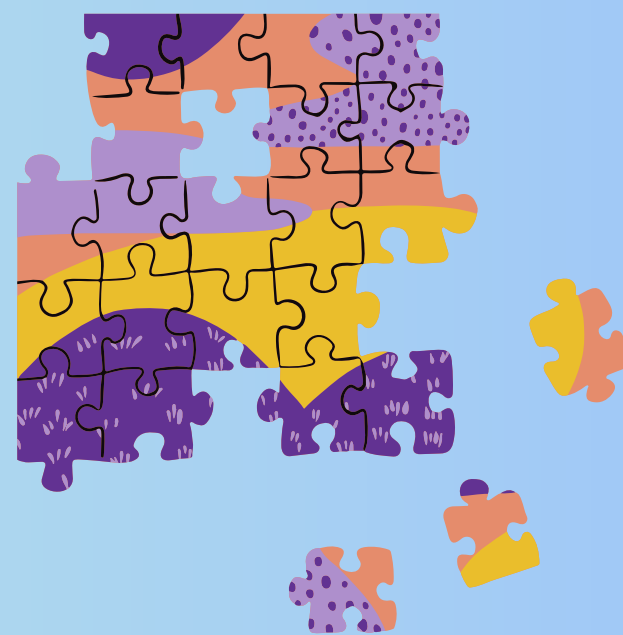

"Maravillarse es el primer paso para un descubrimiento"
(L. Pasteur)

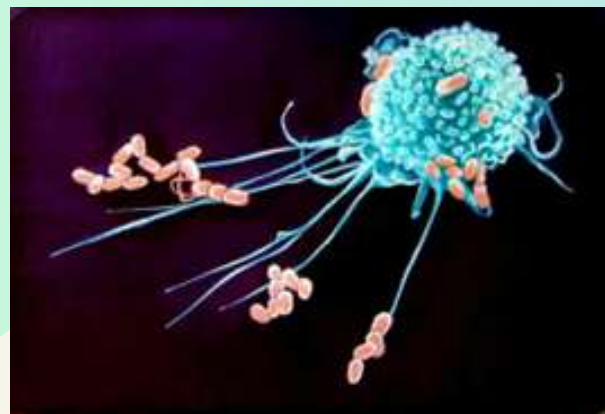

Catedrática de Bioquímica y Biología Molecular (UCLM).
Profesora de Bioquímica e Inmunología en la Facultad de Medicina de Albacete y en el Grado de Biotecnología.



Nuestra doctora/investigadora:

- Becaria predoctoral durante 4 años en el Instituto de Bioquímica CSIC-U Complutense de Madrid.
- Becaria postdoctoral durante 3 años en el Instituto Cochin de Genética Molecular, Paris.
- Investigadora contratada del CSIC durante 5 años Instituto de Bioquímica, Madrid.
- Profesora de Bioquímica e Inmunología en la Facultad de Medicina de Albacete desde su inicio en 1998.
- Sus principales líneas de investigación tienen como objetivo **el estudio de los mecanismos moleculares que controlan la activación de los macrófagos y el desarrollo de la respuesta inflamatoria** frente a la infección.



M. JOSÉ MARTÍNEZ DÍAZ-GUERRA

PROFESORA DE BIOQUÍMICA E INMUNOLOGÍA

CURIOSIDAD

Es entusiasta de los Teckel



"Todo está inscrito en nuestro cerebro: la capacidad de sentir y pensar, de emocionarnos y razonar, de aprender y memorizar, de enamorarnos y olvidar. Por eso, el cerebro es un órgano que debemos cuidar más que cualquier otro." N. Braidot.

Profesora Titular de Anatomía y Embriología Humana de la Facultad de Medicina de Albacete. Investigadora en el Laboratorio de Neuroanatomía Humana



PILAR MARCOS RABAL

PROFESORA DE ANATOMÍA Y EMBRIOLOGÍA

Nuestra doctora/investigadora:

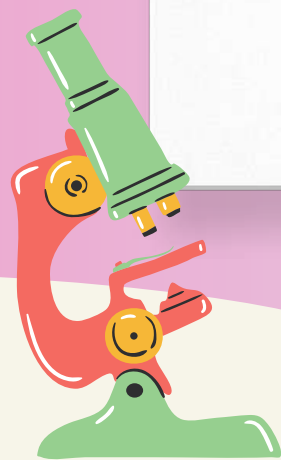

- Licenciada y Doctora en Ciencias Biológicas por la Universidad de Salamanca.
- Becaria postdoctoral FPU/FPI durante 2 años en el Laboratoire de Neurocytochimie Fonctionnelle, CNRS-Universidad de Burdeos (Francia).
- Becaria de Reincorporación durante 3 años en la Universidad de Málaga.
- Profesora de Anatomía y Embriología Humana de la Facultad de Medicina de Albacete desde 2000. Profesora en el Grado de Farmacia.
- Sus principales contribuciones científicas tienen como objetivo el estudio neuroquímico y neuroanatómico del sistema nervioso central en varias especies de mamíferos, incluyendo el hombre.
- Es miembro del equipo de investigación que colabora con la Universidad de Pensilvania en un proyecto financiado por los NIH.

CURIOSIDAD

Es la Coordinadora del Máster en Biomedicina Experimental de la UCLM

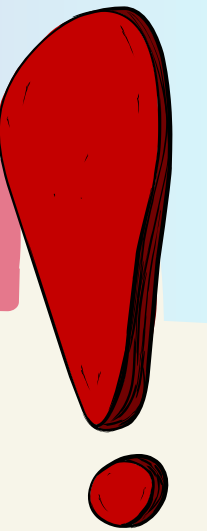

"El que tenga usted buena previsión y capacidad para hacer planes depende de lo bien que funcionen sus lóbulos frontales..." (Elkhonon Goldberg)

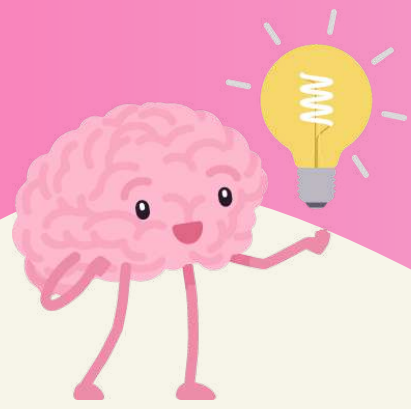

Profesora Titular de Universidad del Departamento de Psicología en la Facultad de Medicina (AB).
Miembro del Grupo de Investigación en Psicología Cognitiva Aplicada de la UCLM

Nuestra doctora/investigadora:

- Trabajó como orientadora escolar.
- Fue becaria de investigación en el Departamento de Psicología.
- Su tesis doctoral se centró en el desarrollo de la memoria autobiográfica en la edad preescolar.
- Ha realizado una estancia de investigación en Portugal.
- Sus principales líneas de investigación son: 1) memoria autobiográfica e inducción emocional en diferentes poblaciones y 2) evaluación objetiva del sueño infantil y su relación con variables psicológicas.
- Actualmente, es la coordinadora del Grado de Psicología.



MARTA NIETO LÓPEZ

PROFESORA DE PSICOLOGÍA

CURIOSIDAD

Es la presidenta de la Comisión de Igualdad, de la Facultad de Medicina de Albacete.
Le encanta la normativa APA

"Nieto et al..."



“Confiar en ti mismo no garantiza el éxito, pero no hacerlo garantiza el fracaso” (Albert Bandura)



Profesora Titular de Universidad del Departamento de Psicología en la Facultad de Medicina (AB).
Co-IP del Grupo de Investigación en Psicología Cognitiva Aplicada de la UCLM

Nuestra doctora/investigadora:

- Premio extraordinario de la Licenciatura de Psicología de la Universitat Jaume I.
- Su tesis doctoral evaluó el papel de las funciones ejecutivas en la especificidad del recuerdo en población de adultos mayores.
- Ha realizado una estancia de investigación en el Birckbeck College de la Universidad de Londres (Reino Unido).
- Su línea actual de investigación se centra en la inducción emocional a través del recuerdo autobiográfico
- Actualmente, es la directora del Departamento de Psicología.



LAURA ROS SEGURA
PROFESORA DE PSICOLOGÍA

CURIOSIDAD

Le encanta la cultura egipcia y cocinar

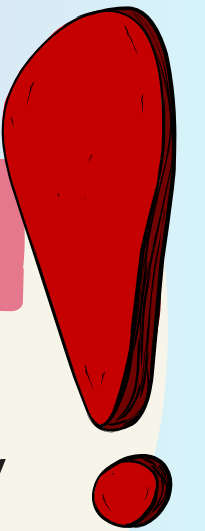

"LA IGUALDAD DE GÉNERO ES LIBERTAD"



Profesora Ayudante Doctora del Departamento de Ciencias Médicas en la Facultad de Medicina (AB). Miembro del Grupo de Estudios Sociales de la Medicina (UCLM)



Nuestra doctora/investigadora:

- Es Diplomada en Óptica y Optometría y Graduada en Historia.
- Su tesis doctoral se tituló: "El Patronato de Protección a la Mujer: prostitución, moralidad e intervención estatal durante el franquismo".
- Ha realizado estancias de investigación en la Universidad de Roma Tre y en la Fundación Oswaldo Cruz de Río de Janeiro.
- Recibió el premio a la tesis doctoral sobre la violencia contra la mujer y el premio Lyceum a la mejor científica joven en Humanidades.
- Sus líneas de investigación se han centrado en la historia de la sexualidad, principalmente, prostitución y pornografía.

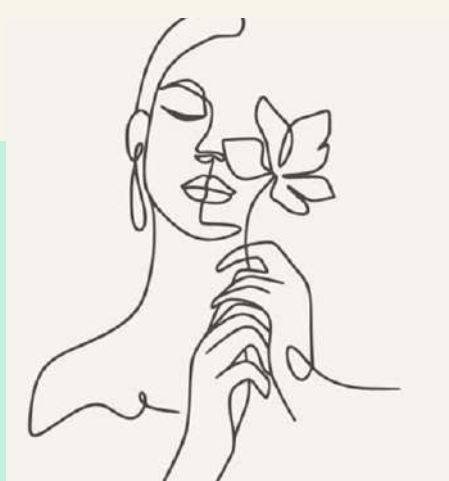

CARMEN GUILLÉN LORENTE

PROFESORA DE HISTORIA DE LA CIENCIA

CURIOSIDAD

Es colaboradora del programa de RTVE: *El Condensador de Fluzo*



“Lo mejor que el mundo tiene está en los muchos mundos que el mundo contiene” (Eduardo Galeano)



Profesora Titular del Departamento de Ciencias Médicas en la Facultad de Medicina de Albacete.
Corresponsable del Grupo de Estudios Sociales de la Medicina de la UCLM.



MERCEDES DEL CURA GONZALEZ

PROFESORA DE HISTORIA DE LA CIENCIA

Nuestra doctora/investigadora:

- Es licenciada en Geografía e Historia por la Universidad Autónoma de Madrid y doctora por la UCLM.
- Estudió en la Universidad de Bologna (IT) con una beca Erasmus y realizó estancias de investigación en el CSIC (Madrid & Barcelona) y la Universidad de Swansea (UK).
- Recibió el “Premio Hernández Morejón” de la Sociedad Española de Historia de la Medicina a la mejor Tesis Doctoral en ese área en 2010. En ella analizaba el papel de la medicina y la pedagogía en la construcción de la categoría “infancia anormal”.
- Ha participado en la docencia de los Grados de Medicina, Farmacia y Psicología.
- Su investigación ha estado dirigida, sobre todo, a estudiar los procesos de medicalización y psiquiatrización de la infancia en la España del siglo XX y la historia de las personas con discapacidad física e intelectual en ese mismo periodo. Con sus trabajos, además de analizar las políticas y los discursos sobre la discapacidad, ha puesto de relieve la situación de marginación del colectivo y su lucha para lograr el reconocimiento de sus derechos y su integración social.

EQUAL RIGHTS

CURIOSIDAD

Habla Griego Moderno y cuando está en Grecia se siente en casa



OTRAS COMPAÑERAS DE LETRAS

Con una sencillez casi imposible, los poemas de Instantáneo hablan, en palabras de la autora, «de lo que me conmueve, / lo que me toca, / lo que me llena, / lo que suelo olvidar»



Personal de administración y servicios en la Facultad de Medicina de Albacete.
Escritora

Ganó en 1994 el premio de poesía Ayuntamiento de Albacete con «Soñando de madrugada». Ha publicado poemas en la revista Barcarola y en el libro Viaje a Nemiña y a la Castilla mística de Arturo Tendero. También ha participado en los recitales «Con voz de mujer» en 2017, pero es la primera vez que reúne su obra poética en un libro propio. Sin embargo, de una forma u otra, siempre ha estado vinculada a la literatura. Ha sido coordinadora de la Universidad Popular de Chinchilla, también creó eventos como el festival de nuevas propuestas artísticas Chincharte o las Jornadas del Bienestar Emocional. Además de coordinadora cultural, en su camaleónica vida profesional, ha desempeñado oficios tan dispares como educadora familiar en el Ayuntamiento de Albacete, auxiliar técnico educativo de la Consejería de Educación de Castilla-La Mancha, directora de informativos en Antena 3 de Albacete Radio, archivera de la Junta de Comunidades, monitora de una escuela infantil municipal o informadora turística local. Actualmente, trabaja como administrativa en la Facultad de Medicina de la Universidad de Castilla-La Mancha.



VERÓNICA HERNÁNDEZ JORGE

PERSONAL DE ADMINISTRACIÓN

CURIOSIDAD

Autora del libro de poemas
"Instantáneo"



Universidad de Castilla-La Mancha

UCLM igualdad U

11 Febrero

Día internacional de la mujer y la niña en la ciencia

www.11defebrero.org

#SoycientíficaUCLM



FECYT



“La conducta realizada es una parte insignificante de la conducta posible. El hombre, a cada momento, está lleno de posibilidades irrealizadas” (Lev Vygotsky)



Profesora titular de universidad del Departamento de Psicología en la Facultad de Medicina de Albacete. Miembro del Grupo de Investigación en Psicología Cognitiva Aplicada de la UCLM



Nuestra doctora/investigadora:

- Trabajó como técnico de investigación en la Unidad de investigación de la Gerencia de Atención Primaria de Albacete
- Su tesis fue sobre diagnóstico de insomnio en personas mayores
- Fue coordinadora de la Unidad de apoyo a la investigación clínica de la Gerencia de Atención Integrada de Albacete
- Ha dirigido dos proyectos financiados como investigadora principal
- Ha realizado dos estancias de investigación en el Reino Unido, en centros de investigación del sueño
- Actualmente su principal línea de investigación está relacionada con la memoria autobiográfica y la inducción emocional



BEATRIZ NAVARRO BRAVO

PROFESORA DE PSICOLOGÍA

CURIOSIDAD

En su tiempo libre colabora bailando en un musical benéfico



"Cuanto más llegué a saber sobre la música y sobre la ciencia más fascinantes me resultaron (...) Resulta que ciencia y música no son tan mala mezcla." Daniel Levitin



Profesora Ayudante Doctora del Departamento de Psicología en la Facultad de Medicina de Albacete. Miembro del Grupo de Investigación Psicología Cognitiva Aplicada de la UCLM



NIEVES FUENTES SÁNCHEZ

PROFESORA DE PSICOLOGÍA

Nuestra doctora/investigadora:

- Graduada en Psicología y Máster de Investigación en Cerebro y Conducta.
- Trabajó como investigadora en la Universitat Jaume I durante 9 años.
- Durante su tesis doctoral realizó una estancia de investigación en la Universidad de Durham (Reino Unido).
- Trabajó como investigadora en el Instituto de Biomagnetismo y Biosignalanálisis (Münster, Alemania). gracias a una ayuda postdoctoral dentro del programa "Women in Research".
- Ha colaborado en numerosos proyectos de divulgación científica.
- Su principal línea de investigación tiene como objetivo el estudio del procesamiento emocional y, más concretamente, el estudio del efecto de la música a nivel fisiológico y cerebral.

CURIOSIDAD

La música, los libros y las rutas por la montaña son sus aliados para desconectar en su tiempo libre



Respirar lentamente es como un ancla en medio de una tormenta emocional: el ancla no hará que la tormenta se vaya, pero te mantendrá firme hasta que pase.

Russ Harris.



Profesora Asociada del Departamento de Ciencias Médicas en la Facultad de Medicina de Albacete.
Doctoranda en el Programa de Ciencias de la Salud del departamento de Psicología



ESTELA FERNÁNDEZ PÉREZ

PROFESORA DE HISTORIA DE LA CIENCIA

Nuestra profesora/investigadora:

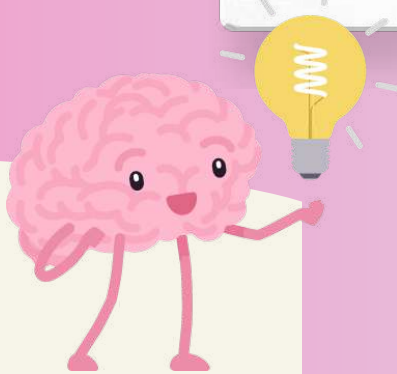

- Graduada en Psicología por la Universidad de Murcia.
- Máster Universitario en Psicología General Sanitaria en la Universidad de Castilla-La Mancha.
- Máster Experto en Mindfulness, Psicología Positiva y Gestión Emocional por el Instituto Europeo de Psicología Positiva.
- Actualmente trabaja como Psicóloga Sanitaria en Clínica Versa (Albacete).
- La línea de investigación de su tesis versa sobre la interferencia entre el procesamiento emocional y las funciones ejecutivas en pacientes con depresión utilizando la técnica de neuroimagen "Near Infrared Spectroscopy" (NIRS).

CURIOSIDAD

Miembro de la Asociación Músico Cultural de Madrigueras CATACHANA 82



“La mente es como un paracaídas, solo funciona si se abre.” (Albert Einstein)



Estudiante del Programa de Doctorado en Neurociencias de la Universidad de Castilla-La Mancha



En orden cronológico...

- Estudió Biología Sanitaria en la Universidad de Alcalá de Henares
- Durante sus estudios, estuvo 7 meses en el Laboratorio de Referencia e Investigación en Micología (Instituto de Salud Carlos III)
- Estudió el Máster de Biomedicina Experimental en la Universidad de Castilla-La Mancha mientras que disfrutó de la Beca de Iniciación a la Investigación en el Laboratorio de Estructura Sináptica (SYSLAB)
- Actualmente, estudiante predoctoral del Programa de Neurociencias en la UCLM, siendo el tema principal de su tesis la Enfermedad de Alzheimer y llevándola a cabo en el Laboratorio de Estructura Sináptica

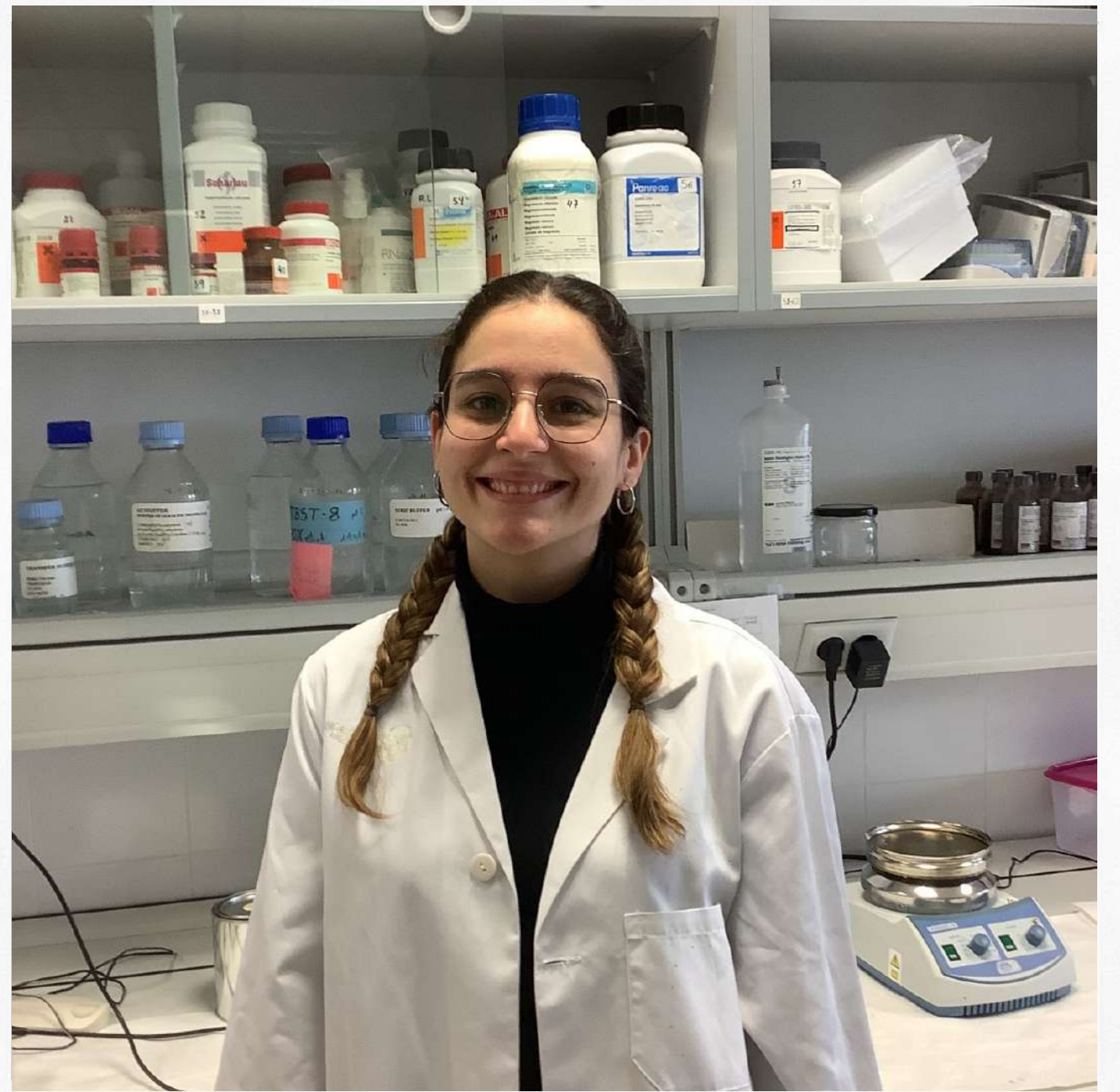

LLANOS MARTÍNEZ POYATO

ESTUDIANTE PREDOCTORAL

CURIOSIDAD

Le encanta viajar y explorar nuevos lugares. Incluso ha viajado en avión desde Albacete...

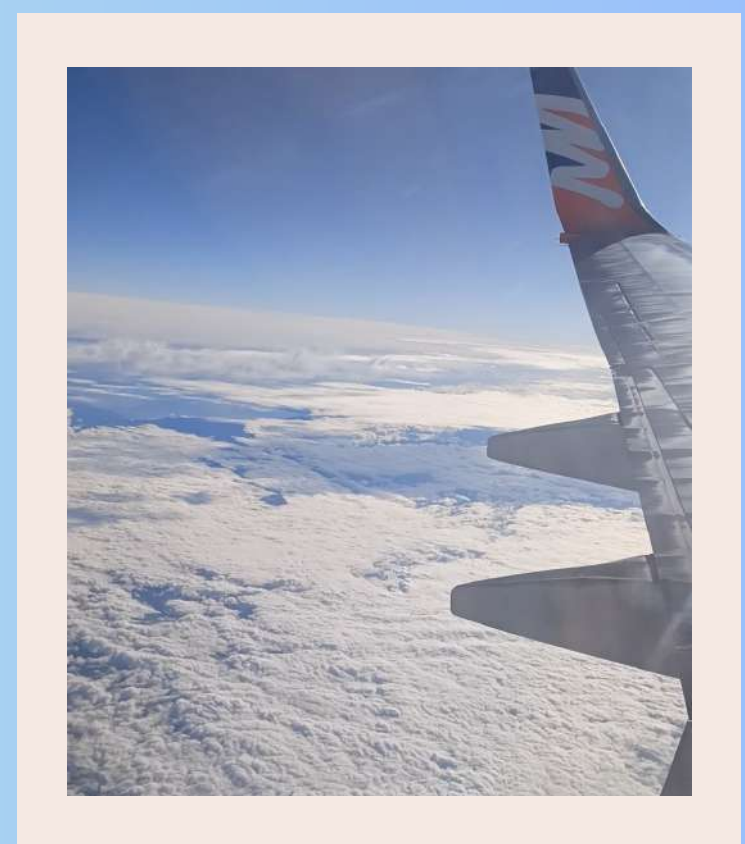

"LAS MUJERES QUE HAN CAMBIADO EL MUNDO NO HAN NECESITADO NUNCA MOSTRAR OTRA COSA QUE SU INTELIGENCIA" (RITA LEVI-MONTALCINI)

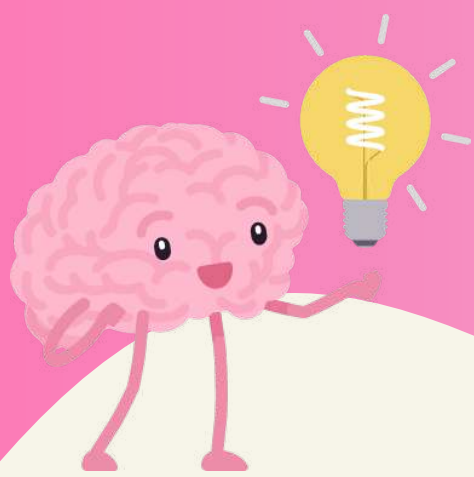

Profesora Ayudante
Doctora del
Departamento de
Psicología en la
Facultad de Medicina
de Albacete.



Nuestra doctora/investigadora:

- Graduada en Psicología por la Universitat Jaume I (Castellón)
- Máster en Neurociencias Básicas y Aplicadas por la Universidad de Valencia.
- Realizó su tesis doctoral en la Universitat Jaume I y ganó el premio extraordinario de tesis doctoral.
- Hizo dos estancias, una predoctoral y otra postdoctoral, en la Universidad de Connecticut (UCONN) en Estados Unidos.
- Ganó un contrato postdoctoral y continuó investigando e impartiendo docencia en la Universitat Jaume I durante dos años.
- Durante todo este tiempo, se ha centrado en estudiar, en modelos animales, el efecto de diferentes fármacos en los procesos neurales y conductuales relacionados con síntomas de la depresión así como las diferencias en sexo en respuesta a estos fármacos.

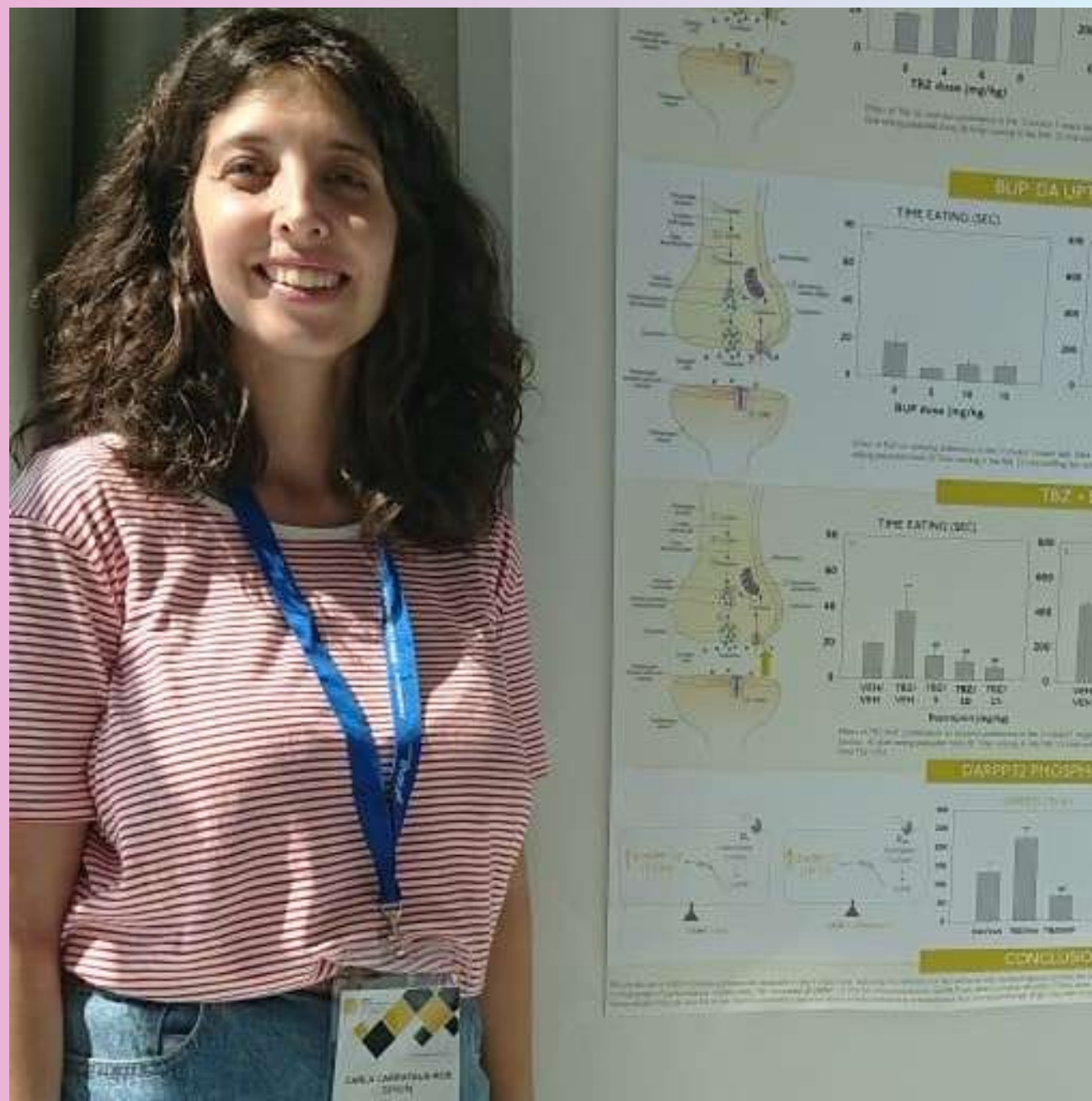

CARLA CARRATALÁ ROS

PROFESORA DE PSICOLOGÍA

CURIOSIDAD

Practica y compite en un arte marcial llamada IAIDO



"LAS MUJERES QUE HAN CAMBIADO EL MUNDO NO HAN NECESITADO NUNCA MOSTRAR OTRA COSA QUE SU INTELIGENCIA" (RITA LEVI-MONTALCINI)

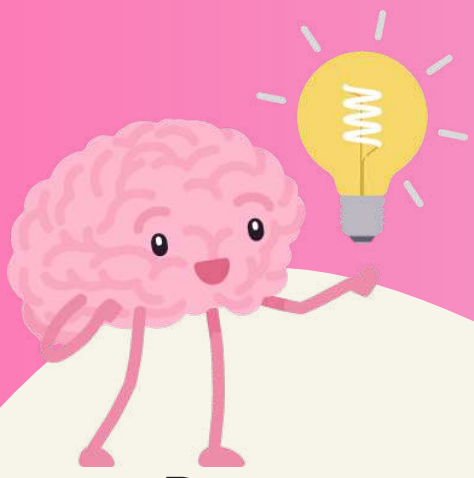

Doctoranda en el Programa de Ciencias de la Salud del departamento de Psicología en la Facultad de Medicina de Albacete

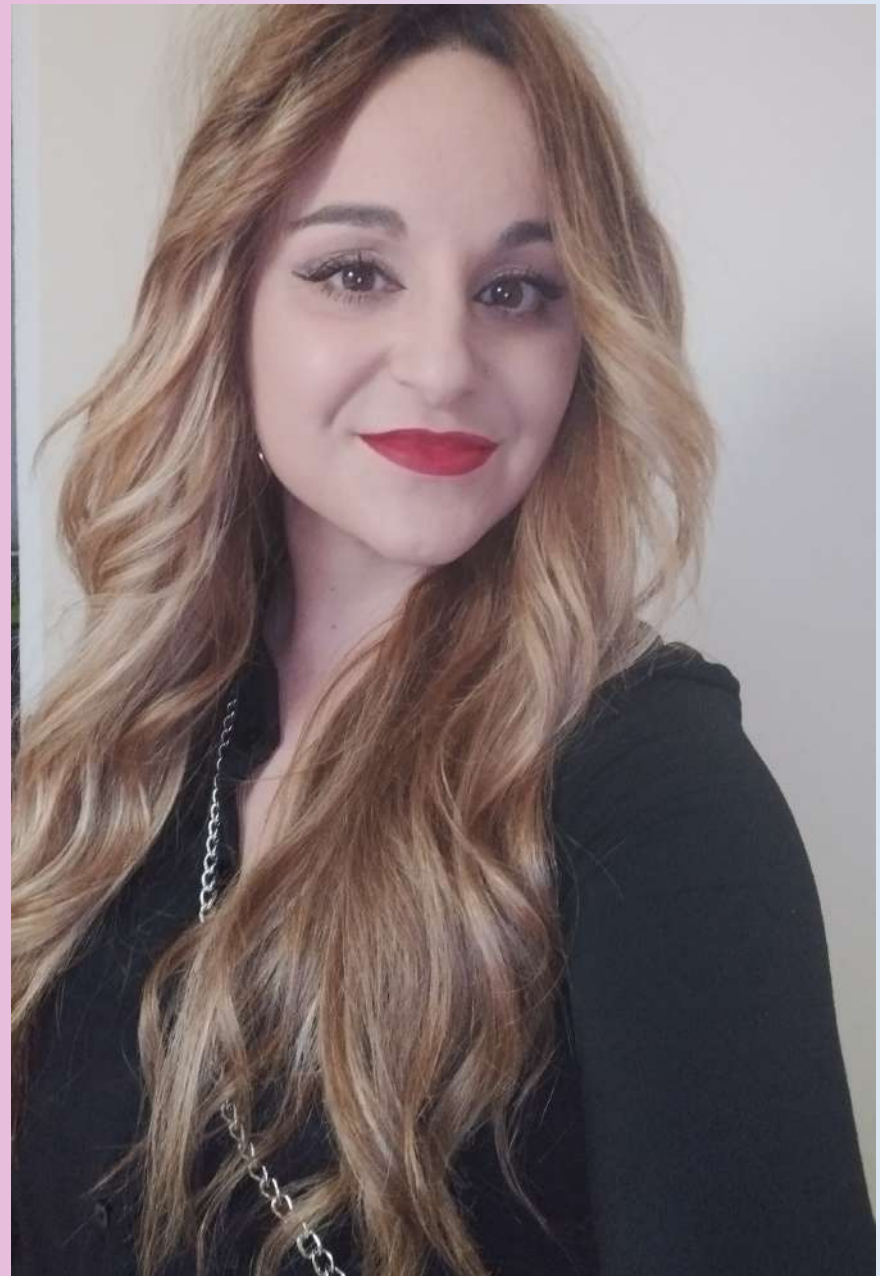

RAQUEL SAHUQUILLO SAHUQUILLO

En orden cronológico...

- Graduada en Psicología por la Universitat Jaume I (Castellón)
- Máster en Psicología General Sanitaria por la Universidad de Castilla-La Mancha.
- Miembro del Grupo de Investigación Psicología Cognitiva Aplicada de la UCLM
- Forma parte del "Programa Investigo" en la Facultad de Medicina
- Su línea de investigación se enfoca en el estudio de la reactividad emocional, memoria autobiográfica y funciones ejecutivas en el Alzheimer

CURIOSIDAD

Le encanta escaparse a la naturaleza y descubrir nuevos lugares



"Physiology will always be the basis of the intelligent practice of medicine" John B. West



Profesora Contratada Doctora del Departamento de Ciencias Médicas en la Facultad de Medicina de Albacete. Miembro del Grupo de Investigación de Fisiología y Dinámica Celular.



Nuestra doctora/investigadora:

- Ha sido becaria de investigación en el laboratorio de Fisiología.
- Su Tesis trata de la utilización de biosensores fluorescentes para el estudio de diversos procesos biológicos.
- En 2010 se incorporó como profesora ayudante a la docencia en Fisiología en la Facultad de Medicina. Posteriormente, ha dado clases también en el Grado de Farmacia y en el Máster Universitario de Biomedicina Experimental de la UCLM.
- En 2012 realizó una estancia de investigación en el prestigioso centro de Investigación BSI-RIKEN, en Japón, donde comenzó a trabajar con el pez cebra.
- Su línea de investigación actual comprende la fisiología y fisiopatología cardíacas en el modelo de pez cebra y su estudio mediante biosensores fluorescentes y bioluminiscentes.



BEATRIZ DOMINGO MORENO

PROFESORA CONTRATADA DOCTORA

CURIOSIDAD

Los gatos y los cómics siempre me alegran el día.

